



ಕರ್ನಾಟಕ ಸರ್ಕಾರ

ಗ್ರಾಮೀಣಾಭಿವೃದ್ಧಿ ಆಯುಕ್ತಾಲಯ,
ಗ್ರಾಮೀಣಾಭಿವೃದ್ಧಿ ಪಂಚಾಯತ್‌ರಾಜ್ ಇಲಾಖೆ
2ನೇ ಮಹಡಿ, 3ನೇ ಹಂತ, ಬಹುಮಹಡಿ ಕಟ್ಟಡ, ಬೆಂಗಳೂರು-1.
ದೂ. 080-22372738E-mail: nregs-ka@nic.in

ಸಂಖ್ಯೆ: ಗ್ರಾಅಪ:409:ಉಖಾಯೋ 2014

ದಿನಾಂಕ: 27-07-2015

ರವರಿಗೆ,

ಆಯುಕ್ತರು
ಕೃಷಿ ಇಲಾಖೆ
ಬೆಂಗಳೂರು.

ಮಾನ್ಯರೇ,

ವಿಷಯ: 2015-16ನೇ ಸಾಲಿನ ಮಹಾತ್ಮ ಗಾಂಧಿ ನರೇಗಾ ಯೋಜನೆಯಡಿ ಕೃಷಿ ಇಲಾಖೆಗೆ ಸಂಬಂಧಿಸಿದ ಕಾಮಗಾರಿಗಳ ಮಾದರಿ ಅಂದಾಜು ಪಟ್ಟಿಗಳಿಗೆ ಅನುಮೋದನೆ ನೀಡುವ ಕುರಿತು.

- ಉಲ್ಲೇಖ:1. ಸರ್ಕಾರದ ಆದೇಶ ಸಂಖ್ಯೆ:ಗ್ರಾಅಪ:186:ಉಖಾಯೋ:2012 ಬೆಂಗಳೂರು, ದಿನಾಂಕ:23-10-2013
2. ಸರ್ಕಾರದ ಆದೇಶ ಸಂಖ್ಯೆ:ಗ್ರಾಅಪ:186:ಉಖಾಯೋ:2012 ಬೆಂಗಳೂರು, ದಿನಾಂಕ:02-09-2014
3. ತಮ್ಮ ಕಛೇರಿಯ ಪತ್ರ ಸಂಖ್ಯೆ:ರೇಬಿ:ರೇಕ್ಷೇ:ನರೇಗಾ:03:2015-16, ದಿನಾಂಕ:27-06-2015.

ವಿಷಯಕ್ಕೆ ಸಂಬಂಧಿಸಿದಂತೆ, ಮಹಾತ್ಮ ಗಾಂಧಿ ರಾಷ್ಟ್ರೀಯ ಗ್ರಾಮೀಣ ಉದ್ಯೋಗ ಖಾತರಿ ಯೋಜನೆಯಡಿ ಕೃಷಿ ಇಲಾಖೆಗೆ ಸಂಬಂಧಿಸಿದ ಕಾಮಗಾರಿಗಳಾದ 1) NADEP ಕಾಂಪೋಸ್ಟ್ ಗುಂಡಿ 2) ಎರೆ ಹುಳು ಗೊಬ್ಬರ ಘಟಕ ಹಾಗೂ 3) ದ್ರವ ರೂಪದ ಗೊಬ್ಬರ ಘಟಕಗಳ ಪರಿಷ್ಕೃತ ಮಾದರಿ ಅಂದಾಜು ಪಟ್ಟಿಗಳನ್ನು ಸಿದ್ಧಪಡಿಸಿ ಉಲ್ಲೇಖ(3)ರ ಪತ್ರದಲ್ಲಿ ಅನುಮೋದನೆಗಾಗಿ ಸಲ್ಲಿಸಿರುತ್ತೀರಿ.

2015-16ನೇ ಸಾಲಿನ ಮಾದರಿ ಅಂದಾಜು ಪಟ್ಟಿಗಳನ್ನು ಪರಿಶೀಲಿಸಿ, ನಿಯಮಾನುಸಾರ ತಿದ್ದುಪಡಿ ಮಾಡಿ ಅನುಮೋದನೆ ನೀಡಿ ಈ ಪತ್ರದೊಂದಿಗೆ ಅನುಬಂಧ-1 (ಪುಟ ಸಂಖ್ಯೆ: 1 ರಿಂದ 9 ರವರೆಗೆ) ಲಗತ್ತಿಸಿದೆ. ಉಲ್ಲೇಖಿತ-1ರ ಆದೇಶದ ಪ್ರಕಾರ-ತಮ್ಮ ಇಲಾಖೆಯನ್ನು ಅನುಷ್ಠಾನ ಇಲಾಖೆಯನ್ನಾಗಿ ನೇಮಕ ಮಾಡಲಾಗಿದೆ. ಈ ಕಾಮಗಾರಿಗಳನ್ನು ತಾವು ಮಹಾತ್ಮ ಗಾಂಧಿ ನರೇಗಾದ ನಿಯಮಾನುಸಾರ ಅನುಷ್ಠಾನಗೊಳಿಸುವುದು. ವೈಯಕ್ತಿಕ ಫಲಾನುಭವಿಗಳ ಆಯ್ಕೆ ಮತ್ತು ಕಾಮಗಾರಿ ಅನುಷ್ಠಾನದ ವಿಧಿ ವಿಧಾನಗಳ ಕುರಿತಂತೆ, ಕೇಂದ್ರ ಸರ್ಕಾರದ ಗ್ರಾಮೀಣಾಭಿವೃದ್ಧಿ ಮಂತ್ರಾಲಯವು ಹೊರಡಿಸಿರುವ ಯೋಜನೆಯ ಕಾರ್ಯಾಚರಣೆಯ ಮಾರ್ಗಸೂಚಿಗಳು-2013, 4ನೇ ಆವೃತ್ತಿ ಮತ್ತು ಉಲ್ಲೇಖ (1) ಮತ್ತು (2) ರ ಕರ್ನಾಟಕ ಸರ್ಕಾರ ಗ್ರಾಮೀಣಾಭಿವೃದ್ಧಿ ಮತ್ತು ಪಂಚಾಯತ್ ರಾಜ್ ಇಲಾಖೆಯ ಆದೇಶಗಳಲ್ಲಿ ನೀಡಲಾಗಿರುವ ಮಾರ್ಗಸೂಚಿಗಳನ್ನು ತಪ್ಪದೇ ಪಾಲಿಸಲು ಕೋರಿದೆ.

ಷರತ್ತುಗಳು:

1. ವ್ಯಕ್ತಿಗತ ಕಾಮಗಾರಿ ಕುರಿತಂತೆ ಈ ಯೋಜನೆಯ ಕುರಿತು ಕೇಂದ್ರ ಸರ್ಕಾರ ನೀಡಿದ ಅನುಸೂಚಿ-1ರ ಕಂಡಿಕೆ 5ರಲ್ಲಿನ ಅರ್ಹ ಫಲಾನುಭವಿ ಅವರಿಗೆ ಮಾತ್ರ ಮಂಜೂರು ಮಾಡಬಹುದು. ಪ್ರಥಮ ಆದ್ಯತೆ ಪರಿಶಿಷ್ಟ ಜಾತಿ/ಪಂಗಡ ರವರಿಗೆ ನೀಡಬಹುದು, ನಂತರ ಉಳಿದ ಫಲಾನುಭವಿಗಳಿಗೆ ಆದ್ಯತೆ ನೀಡಬಹುದು.
2. ವ್ಯಕ್ತಿಗತ ಫಲಾನುಭವಿ ಕಾಮಗಾರಿಗಳಲ್ಲಿ ಸಂಬಂಧಪಟ್ಟ ಫಲಾನುಭವಿ ಅವರ ಜಮೀನಿನಲ್ಲಿ ಅನುಷ್ಠಾನಗೊಳ್ಳುವ ಕಾಮಗಾರಿಗಳಲ್ಲಿ ಕಡ್ಡಾಯವಾಗಿ ಪಾಲ್ಗೊಳ್ಳಬೇಕು. ಇದಕ್ಕಾಗಿ ಅವರ ಅರ್ಜಿಯನ್ನು ಕೂಲಿ ಬೇಡಿಕೆಯನ್ನಾಗಿ ಪರಿಗಣಿಸುವುದು.
3. ಇಲಾಖಾ ಲಾಗಿನ್‌ನಿಂದ ಅನುಷ್ಠಾನ ಮಾಡಿದ ಕಾಮಗಾರಿಗಳಿಗೆ, ಜಿಲ್ಲಾ ಮಟ್ಟದಲ್ಲಿ ಕೂಲಿ ಹಾಗೂ ಸಾಮಗ್ರಿ ಅನುಪಾತವನ್ನು ಶೇಕಡ 60:40ಕ್ಕೆ ಕಾಪಾಡಿಕೊಳ್ಳಬೇಕಾಗುತ್ತದೆ.
4. ಪ್ರತಿಯೊಂದು ಕಾಮಗಾರಿಗಳ ಅನುಷ್ಠಾನದ ಮೂರು ಹಂತಗಳ ಛಾಯಾ ಚಿತ್ರಗಳನ್ನು, ದಿನಾಂಕ ಹಾಗೂ ಲ್ಯಾಟ್‌ಲಾಂಗ್ (GPS reading) ನೊಂದಿಗೆ ನಿರ್ವಹಿಸಬೇಕು ಮತ್ತು ನರೇಗಾ soft ತಂತ್ರಾಂಶದಲ್ಲಿ ಆರೋಹಿಸುವುದು ಹಾಗೂ ಕಾಮಗಾರಿ ಸ್ಥಳದಲ್ಲಿ ಕಡ್ಡಾಯವಾಗಿ ನಾಮಫಲಕ ಅಳವಡಿಸುವುದು. ನಾಮಫಲಕ ವೆಚ್ಚ ಶೇ.40% ರಷ್ಟು ಸಾಮಗ್ರಿ ವೆಚ್ಚದಲ್ಲಿ ಅಳವಡಿಸುವುದು.
5. 2014-15ನೇ ಸಾಲಿನಲ್ಲಿ ಅನುಮೋದನೆ ಆಗಿರುವ ಕಾಮಗಾರಿಗಳನ್ನು ಈ ಪರಿಷ್ಕೃತ ಮಾದರಿ ಅಂದಾಜು ಪತ್ರಿಕೆ ಅನ್ವಯ ಅನುಷ್ಠಾನ ಮಾಡಲು ಕೋರಲಾಗಿದೆ. 2015-16ನೇ ಸಾಲಿನ ಕೂಲಿ ಅಯವ್ಯಯಗಾಗಿ ಮಂಜೂರಾದ ಕಾಮಗಾರಿಗಳ ಹಾಗೂ ಫಲಾನುಭವಿಗಳ ಪಟ್ಟಿ ಪಡೆದು, ಫಲಾನುಭವಿಗಳ ಅರ್ಹತೆ ಹಾಗೂ ಕಾಮಗಾರಿಗಳ ತಾಂತ್ರಿಕತೆಯನ್ನು ಪರಿಶೀಲಿಸಿ, ತಮ್ಮ ಇಲಾಖೆಯ

ಲಾಗಿನ್‌ನಿಂದ ಅಥವಾ ಗ್ರಾಮ ಪಂಚಾಯತಿ ಲಾಗಿನ್‌ನಿಂದ ಅನುಷ್ಠಾನಗೊಳಿಸಬಹುದು. ಮುಂದುವರೆದು ಕಾಮಗಾರಿಗಳಿಗೆ ಆದ್ಯತೆ ನೀಡಿ ಮುಕ್ತಾಯಗೊಳಿಸುವುದು.

ತಮ್ಮ ಇಲಾಖೆಯಿಂದ ಆಯ್ಕೆಯಾದ ಹೊಸ ಕಾಮಗಾರಿಗಳನ್ನು end 2 end ನರೇಗಾ soft ನಲ್ಲಿ ದಾಖಲಿಸಿ, ಗ್ರಾಮ ಸಭೆಯಿಂದ ಅನುಮೋದನೆ ಆದ ನಂತರ ಜಿಲ್ಲಾ ಪಂಚಾಯತಿ ಮುಖ್ಯ ಕಾರ್ಯನಿರ್ವಾಹಕ ಅಧಿಕಾರಿಗಳಿಂದ ಅನುಮೋದನೆ ಪಡೆದು ಈ ಯೋಜನೆಯ ಮಾರ್ಗಸೂಚಿಗಳ ಪ್ರಕಾರ ಅನುಷ್ಠಾನಗೊಳಿಸುವುದು.

6. ಕಾಮಗಾರಿಗಳು ಗ್ರಾಮ ಸಭೆ ಅನುಮೋದನೆ ಹಾಗೂ ಕ್ರಿಯಾ ಯೋಜನೆ ಜಿಲ್ಲಾ ಪಂಚಾಯತಿಯ ಮುಖ್ಯ ಕಾರ್ಯನಿರ್ವಾಹಕ ಅಧಿಕಾರಿಗಳ ಅನುಮೋದನೆಯಾದ ನಂತರ ಸಂಬಂಧಪಟ್ಟ ವ್ಯಕ್ತಿಗತ ಫಲಾನುಭವಿಗಳಿಂದ ಅರ್ಜಿ ಪಡೆದು, ಮಹಾತ್ಮ ಗಾಂಧಿ ನರೇಗಾ ಯೋಜನೆಯಡಿಯಲ್ಲಿ ಅವರ ಅರ್ಹತೆ ಹಾಗೂ ಕಾಮಗಾರಿಗಳ ತಾಂತ್ರಿಕತೆಯನ್ನು ಪರಿಶೀಲಿಸಿ, ಕಾಮಗಾರಿಗಳನ್ನು ಅನುಷ್ಠಾನಗೊಳಿಸುವುದು.
7. ತಮ್ಮ ಇಲಾಖೆಯ ತಾಲ್ಲೂಕು ಅಧಿಕಾರಿಗಳ ಲಾಗಿನ್ನಿಂದ ಕೂಲಿ ಬೇಡಿಕೆ ಪಡೆಯುವುದು, ಕಾಮಗಾರಿಗಳ ಹಂಚಿಕೆ ಮಾಡುವುದು ಹಾಗೂ ಇ-ಎನ್.ಎಂ.ಆರ್ ಸೃಜಿಸಲು ನರೇಗಾ ಸಾಫ್ಟ್‌ನಲ್ಲಿ ಈಗಾಗಲೇ ಅವಕಾಶ ನೀಡಿರುವುದರಿಂದ, ಕೂಲಿ ಕಾರ್ಮಿಕರನ್ನು ಸಂಘಟಿಸಿ, ಅವರಿಂದ ಕೂಲಿ ಬೇಡಿಕೆಯನ್ನು ಪಡೆದು, ತಮ್ಮ ಇಲಾಖಾ ಲಾಗಿನ್‌ನಿಂದ ಇ-ಎನ್.ಎಂ.ಆರ್ ಗಳನ್ನು ಸೃಜಿಸಿ, ಕಾಮಗಾರಿಗಳನ್ನು ನಿರ್ವಹಿಸಲು ಇಲಾಖಾ ಅಧಿಕಾರಿಗಳಿಗೆ ಈ ಮೂಲಕ ಸೂಚಿಸಿದೆ.
8. ಕಾಮಗಾರಿಗಳ ಚಾಲನೆ ಅಧಿಕಾರ ಹಾಗೂ ಅಂದಾಜು ಪತ್ರಿಕೆಗಳ ಪ್ರೀಜಿಂಗ್ ತಮ್ಮ ಇಲಾಖೆಯ ಜಿಲ್ಲಾ ಮಟ್ಟದ ಅಧಿಕಾರಿಗಳ ಲಾಗಿನ್‌ನಲ್ಲಿ ಈಗಾಗಲೇ ನೀಡಲಾಗಿದೆ. ಈ ಯೋಜನೆಯಲ್ಲಿ ಕೈಗೊಂಡಿರುವ ಕಾಮಗಾರಿಗಳಕೂಲಿ ಹಾಗೂ ಸಾಮಗ್ರಿ ಬಿಲ್ಲುಗಳ ಸೃಜನೆ ಹಾಗೂ ಹಣ ಪಾವತಿ ಇ.ಎಫ್.ಎಂ.ಎಸ್(e-FMS) ಮೂಲಕ ಮಾಡಲು ವ್ಯವಸ್ಥೆ ಕಲ್ಪಿಸಲಾಗಿದೆ. ನಿಗದಿ ಪಡಿಸಿದ ಅಧಿಕಾರಿಗಳಿಗೆ DSC ಬೇಕಾಗಿದಲ್ಲಿ ಅರ್ಜಿ ಸಲ್ಲಿಸಿದಲ್ಲಿ ನೀಡಲಾಗುವುದು. ಹೆಚ್ಚುವರಿ ಮಾಹಿತಿ ಅಗತ್ಯವಿದ್ದಲ್ಲಿ ಆಯುಕ್ತಾಲಯವನ್ನು ಸಂಪರ್ಕಿಸುವುದು.
9. ಪ್ರತಿ ಕಾಮಗಾರಿಯ ಮಾದರಿ ಅಂದಾಜು ಪತ್ರಿಕೆಯನ್ನು ನರೇಗಾ ತಂತ್ರಾಂಶದಲ್ಲಿ ಅಂತಿಮಗೊಳಿಸುವಾಗ (freezing), ಕಾಮಗಾರಿ ಅನುಷ್ಠಾನದ ಫಲಶ್ರುತಿಯ(out come) ವಿವರಗಳನ್ನು ನಮೂದಿಸುವುದು ಕಡ್ಡಾಯವಾಗಿರುತ್ತದೆ. ಇದರ ಬಗ್ಗೆ ಪ್ರತಿ ಕಾಮಗಾರಿಗಳ ಫಲಶ್ರುತಿಯನ್ನು ತಮ್ಮ ಹಂತದಲ್ಲಿಯೇ ನಿರ್ದರಿಸಿ, ಇಲಾಖಾ ಅಧಿಕಾರಿಗಳಿಗೆ ನಮೂದಿಸಲು ಸೂಚನೆ ನೀಡುವುದು.
10. ಪ್ರತಿ ಕಾಮಗಾರಿಗೆ ಪ್ರತ್ಯೇಕ ಕಡತವನ್ನು ನಿರ್ವಹಿಸ ಬೇಕಾಗುತ್ತದೆ, ಅದರಂತೆ ಎಲ್ಲಾ ದಾಖಲಾತಿಗಳನ್ನು ಕ್ರಮಬದ್ಧವಾಗಿ ನಿರ್ವಹಿಸುವುದು ಮತ್ತು ಕಾಮಗಾರಿಗಳು ಭೌತಿಕವಾಗಿ ಪೂರ್ಣಗೊಂಡ ನಂತರ ಹಾಗೂ ಹಣ ಪಾವತಿಯಾದ ನಂತರ ಸಮಾಪನಾ ವರದಿ ಪಡೆದು ನರೇಗಾ ತಂತ್ರಾಂಶದಲ್ಲಿ ದಾಖಲಿಸುವುದು.
11. ಈ ಯೋಜನೆಯ ಕಾಮಗಾರಿಗಳು ಸಾಮಾಜಿಕ ಪರಿಶೋಧನೆ ಹಾಗೂ ಒಂಬುಡ್ಸ್‌ಮನ್ ವ್ಯಾಪ್ತಿಗೆ ಒಳಪಡುತ್ತದೆ.

ಯೋಜನೆಯ ಮಾರ್ಗ ಸೂಚಿಗಳು ಹಾಗೂ ಅನುಮೋದಿತ ಮಾದರಿ ಅಂದಾಜು ಪತ್ರಿಕೆಗಳು ಹಾಗೂ ಗ್ರಾಮೀಣಾಭಿವೃದ್ಧಿ ಮತ್ತು ಪಂಚಾಯತ್ ರಾಜ್ ವತಿಯಿಂದ ಯೋಜನೆ ಸಂಬಂಧ ಕಾಲಕಾಲಕ್ಕೆ ಹೊರಡಿಸಲಾಗುವ ಆದೇಶ ಸುತ್ತೋಲೆ ಮಾರ್ಗಸೂಚಿಗಳನ್ವಯ ಅರ್ಹ ಫಲಾನುಭವಿಗಳ ಜಮೀನುಗಳಲ್ಲಿ ಕಾಮಗಾರಿಗಳನ್ನು ಅನುಷ್ಠಾನಗೊಳಿಸಲು ಕ್ರಮವಹಿಸಲು ಸೂಚಿಸಿದೆ. ಈ ಮಾದರಿ ಅಂದಾಜು ಪತ್ರಿಕೆಗಳಲ್ಲಿ ಏನಾದರೂ ಅವಶ್ಯಕ ಮಾರ್ಪಾಡು ಮಾಡಬೇಕಾದಲ್ಲಿ ತಮ್ಮ ಹಂತದಲ್ಲಿ ಶೇ.10% ಮೊತ್ತದಲ್ಲಿ ಮಾತ್ರ ಬದಲಾವಣೆ ಮಾಡಬಹುದಾಗಿರುತ್ತದೆ. ಈ ಯೋಜನೆಯ ಇತರ ವಿಧಿ ವಿಧಾನಗಳನ್ನು ಅನುಸರಿಸಲು ತಮ್ಮ ಇಲಾಖೆ ಅಧಿಕಾರಿಗಳಿಗೆ ಸೂಕ್ತ ನಿರ್ದೇಶನ ನೀಡಲು ಹಾಗೂ ಕೈಗೊಂಡ ಕ್ರಮದ ಬಗ್ಗೆ ಪ್ರತಿ ತಿಂಗಳ 5ನೇ ತಾರೀಖಿನೊಳಗೆ ಇದರ ಜೊತೆಗೆ ಲಗತ್ತಿಸಿರುವ ನಮೂನೆಯಲ್ಲಿ ವರದಿಯನ್ನು ಆಯುಕ್ತಾಲಯಕ್ಕೆ ಸಲ್ಲಿಸಲು ಕೋರಲಾಗಿದೆ.

ತಮ್ಮ ವಿಶ್ವಾಸಿ
ಆಯುಕ್ತರು

ಗ್ರಾಮೀಣಾಭಿವೃದ್ಧಿ ಆಯುಕ್ತಾಲಯ
ಗ್ರಾಮೀಣಾಭಿವೃದ್ಧಿ ಮತ್ತು ಪಂಚಾಯತ್ ರಾಜ್ ಇಲಾಖೆ

ಪ್ರತಿ ಸೂಕ್ತ ಕ್ರಮಕ್ಕಾಗಿ:

1. ಸರ್ಕಾರದ ಪ್ರಧಾನ ಕಾರ್ಯದರ್ಶಿಗಳು, ಗ್ರಾಮೀಣಾಭಿವೃದ್ಧಿ ಮತ್ತು ಪಂಚಾಯತ್ ರಾಜ್ ಇಲಾಖೆ.
2. ಎಲ್ಲಾ ಜಿಲ್ಲಾ ಪಂಚಾಯತಿಯ ಮುಖ್ಯ ಕಾರ್ಯನಿರ್ವಾಹಕ ಅಧಿಕಾರಿಗಳಿಗೆ ಮುಂದಿನ ಅಗತ್ಯ ಕ್ರಮಕ್ಕಾಗಿ.
3. ವಿಶೇಷ ಆಯುಕ್ತರು(ಅರಣ್ಯ), ಗ್ರಾಮೀಣಾಭಿವೃದ್ಧಿ ಆಯುಕ್ತಾಲಯ, ಗ್ರಾಮೀಣಾಭಿವೃದ್ಧಿ ಮತ್ತು ಪಂಚಾಯತ್ ರಾಜ್ ಇಲಾಖೆ.
4. ನಿರ್ದೇಶಕರು (ಗುಣ ನಿಯಂತ್ರಣ)/ ಮುಖ್ಯ ಆರ್ಥಿಕ ಸಲಹೆಗಾರರು/ ಜಂಟಿ ನಿರ್ದೇಶಕರು (ತಾಂತ್ರಿಕ), ಗ್ರಾಮೀಣಾಭಿವೃದ್ಧಿ ಆಯುಕ್ತಾಲಯ, ಗ್ರಾಮೀಣಾಭಿವೃದ್ಧಿ ಮತ್ತು ಪಂಚಾಯತ್ ರಾಜ್ ಇಲಾಖೆ.
5. ಸಾರ್ವಜನಿಕ ಸಂಪರ್ಕಾಧಿಕಾರಿಗಳು, ಗ್ರಾಮೀಣಾಭಿವೃದ್ಧಿ ಮತ್ತು ಪಂಚಾಯತ್ ರಾಜ್ ಇಲಾಖೆ.
6. M/S effia ರವರಿಗೆ ಮುಂದಿನ ಕ್ರಮಕ್ಕಾಗಿ.

NADEP COMPOST PIT

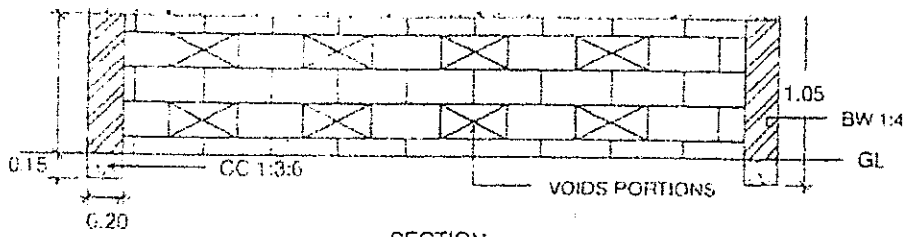

SECTION
SECTION

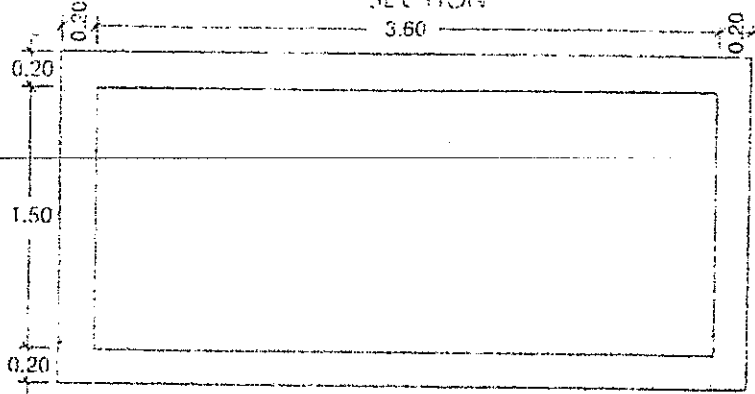

PLAN

Enlarged view of image appearing on page number 35



58 Drawing

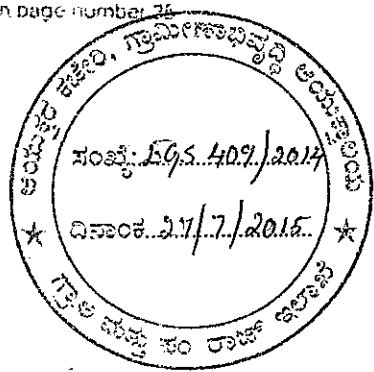

Part A
Model cost Detailed and Abstract Estimate

4

Name of work: Model estimate for construction of Vermi-Compost Pit.

Financial Year : 2015-16

Head of Account = Mahatma Gandhi NREGS Karnataka

Important notes

1. Some of the rates adopted in this estimate are as per PWD Circle schedule of rates of Bengaluru for 2014-15 continued for 2015-16.
2. The area weightage pertaining to the respective areas to be adopted as per respective schedule of rates of respective circles of respective departments.
3. Some of the rates adopted in this estimate are also NREGA SoR for year 2015-16
4. This is only a model estimate, realistic estimate is to be prepared as per site condition.
5. The overall variations in the cost should not exceed 10% of the estimated cost. In case if it exceeds 10% same should be got approved from the Commissionerate.
6. For procurement of material KTPP Act 1999 and rules 2000 to be followed.
7. For the items for which contractors profit of 10% is provided in the estimates same should be deducted in respective items.

Sl no	Item as per SoR(prevaling nrega or line dept or As per approved Data Sheet)	Nos.	L	B	D	Unit	Quantity	Rate (In Rs)	Amount (in Rs) (col 8 x col 9)
1	2	3	4	5	6	7	8	9	10
1	Earthwork excavation for foundation of buildings, culverts, water supply sanitary lines and electrical conduits either in pits or in trenches 1.5m and above in width, in ordinary soil not exceeding 1.5m in depth including dressing the bottom and sides of pits and trenches, stacking the excavated soil clear from edges of excavation with lead upto 50 (NREGA SOR-2015-16)	3	3.60	0.30	0.30	cum	1.37	198.06	271.34
		2	2.21	0.30	0.30				
2	Providing and laying in position plain cement concrete of mix 1:4:8 with OPC cement @ 180kgs with 40mm and down size graded granite metal coarse aggregates @0.85cum and fine aggregates @ 0.57 cum machine mixed machine mixed, concrete laid in layers not exceeding 15 cms. Thick well compacted, in foundation curing complete as per specifications. (Page No 12 Item No.4.3)	3	3.60	0.30	0.10	cum	0.46	4488.00	2064.48
		2	2.21	0.30	0.10				
3	Providing and construction burnt brick masonry for basement and superstructure with approved quality of non-modular bricks of standard size of class designation 3.5 Newton per sqmm with cement mortar 1:6 including cost of materials labour charges, scaffolding curing complete as per specifications. (Page No.27 Item No.6.3)	3	3.60	0.23	0.76	cum	2.66	5247.00	13957.02
		2	2.21	0.23	0.76				
4	Providing 15 mm thick cement plaster in single coat with cement mortar 1:6 to brick masonry including rounding off corners wherever required smooth rendering, Providing and removing scaffolding including cost of materials specifications. (Page No.109 Item No.15.14)	3x2	3.60		1.00	cum	30.44	148	4505.12
		2x2	2.21		1.00				
5	Add 1% for tech supervision								207.98
6	Add for sharpening charges 15@ Rs 10/day /person								150.00
7	Name Board and Rounding off								844.06
	Total								22000.00

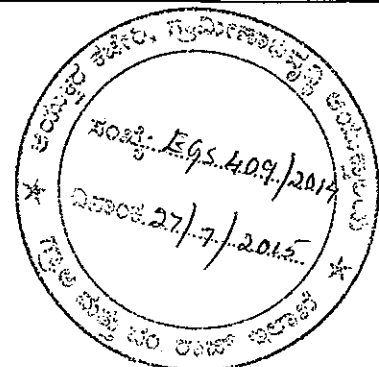

Part B

Detailed Estimation (Calculation) of labour and Material requirement

Name of work =
 Financial year =
 Head of Account =
 Work Code(As in nregasoft) =

Detailed Estimate for the construction of Vermi-Compost Pit

2014-15

Mahatma Gandhi NREGS Karnataka

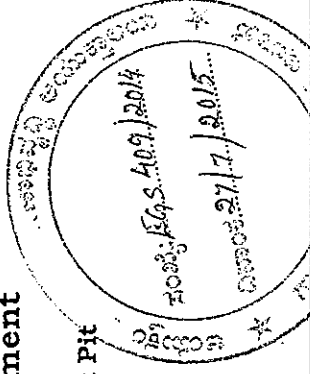

Sl no	Item as per SOR(prevaling nrega or line dept or As per approved Data Sheet) as in part A detailed and abstract estimate	Unit	Quantity	Unskilled Labour Component			Skilled, Semi skilled wage and Material component including essential machinery like rollers etc but excluding unskilled labour displacing machinery	Amount (in Rs) (col 11 x col 12)
				No of Person days	Wage rate for 2015-16 fixed by GOI, MoRD	Amount (in Rs) (col 5 x col 6)		
1	2	3	4	5	6	7	8	
1	Earthwork excavation for foundation of buildings, culverts, water supply sanitary lines (NREGA SOR 2015-16)	cum	1.37	1.33	204.00	271.34	-	
2	Providing and laying in position plain cement concrete (Page No 12 Item No.4.3)	cum	0.46	1.463	204.00	298.41	1766.07	
3	Providing and construction burnt brick masonry for basement and superstructure (Page No.27 Item No.6.3)	cum	2.66	6.118	204.00	1248.07	12708.95	
4	Providing 15 mm thick cement plaster in single coat with cement (Page No.109 Item No.15.14)	sqm	30.44	5.479	204.00	1117.76	3387.36	
5	Add 1% for tech supervision	-	-	-	-	-	207.98	
6	Add for sharpening charges 15@ Rs 10/day /person	-	-	-	-	-	150.00	
7	Name Board and Rounding off	-	-	-	-	-	844.06	
	Total			14.39 say 15		2935.58	19064.42	
Unskilled labour Percentage - 13.34 % Material amount Percentage - 86.66 %								
Sign of Engineer				Sign of PDO/Secretary and seal				Sign of President of GP and seal

VERMI COMPOST PIT

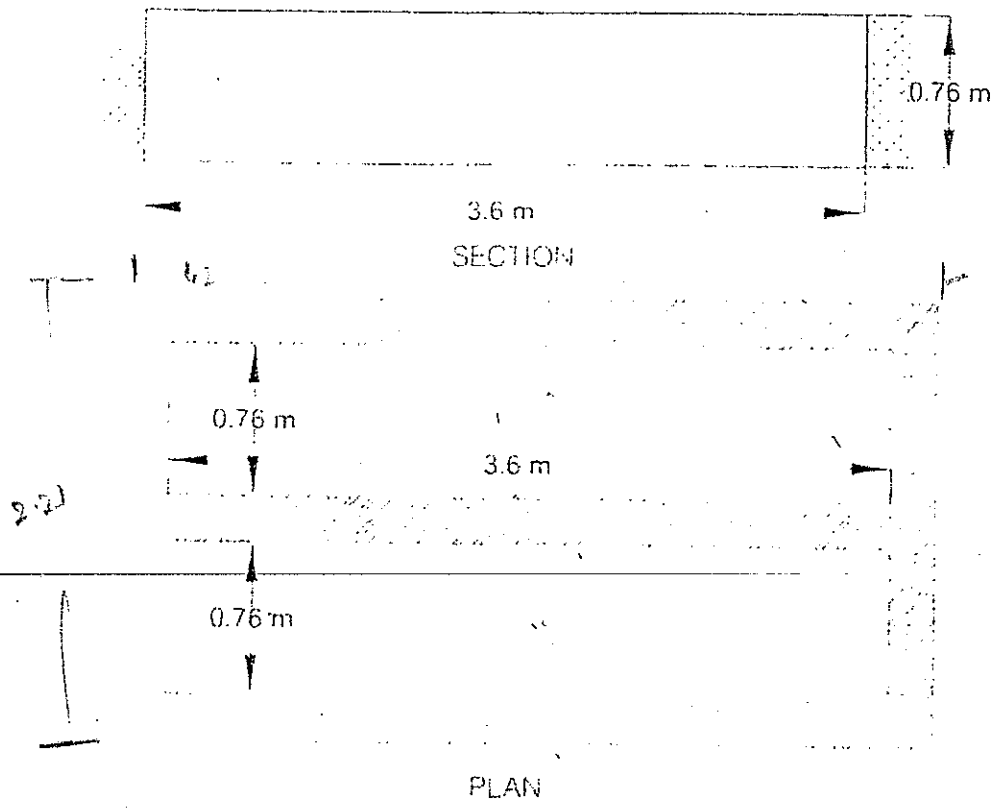

All dimensions are in metres

Enlarged view of image appearing on page number



60

Drawings

Part B

Detailed Estimation (Calculation) of labour and Material requirement

Name of work =
 Financial year =
 Head of Account =
 Work Code(As in nregasoft)

Detailed Estimate for the construction of Liquid Bio-manure Pit.
 2014-15

Mahatma Gandhi NREGS Karnataka

(5)

Sl no	Item as per SoR(prevaling nrega or line dept or As per approved Data Sheet) as in part A detailed and abstract estimate	Unit	Quantity	Unskilled Labour Component			Skilled, Semi skilled wage and Material component including essential machinery like rollers etc but excluding unskilled labour displacing machinery
				No of Person days	Wage rate for 2015-16 fixed by GOI, MoRD (col 5 x col 6)	Amount (in Rs) (col 5 x col 6)	
	2	3	4	5	6	7	8
1	Earthwork excavation for foundation of buildings, culverts, (NREGA SOR-2015-16)	cum	0.97	0.942	204.00	192.12	-
2	Providing and laying in position plain cement concrete No KBS 4.1, 4.2 (Page-12/Item No.4.2)	cum	0.25	0.795	204.00	162.18	1010.07
3	Providing and construction burnt brick masonry for basement (Page No.27 Item No.6.3)	cum	1.16	2.668	204.00	544.27	5542.25
4	Providing 15 mm thick cement plaster in single coat (Page No.109 Item No.15.14)	sqm	11.04	1.987	204.00	405.39	1228.53
5	Providing and laying in position plain cement concrete No. KBS 4.1, 4.2 (Page -12/item No.4.6)	cum	0.17	0.541	204.00	110.28	728.33
6	Add 1% for tech supervision						99.23
7	Add for sharpening charges 7@ Rs 10/day / person						70.00
	Name Board and Rounding off						507.35
				6.933 say 7		1414.24	9185.76
				Unskilled labour Percentage - 12.87%			
				Material amount Percentage - 87.13%			
Sign of Engineer				Sign of PDO/Secretary and seal			
				Sign of President of GP and seal			

