



ಕರ್ನಾಟಕ ಸರ್ಕಾರ
ಗ್ರಾಮೀಣಾಭಿವೃದ್ಧಿ ಆಯುಕ್ತಾಲಯ
ಗ್ರಾಮೀಣಾಭಿವೃದ್ಧಿ ಪಂಚಾಯತ್ ರಾಜ್ ಇಲಾಖೆ
2ನೇ ಮಹಡಿ, 3ನೇ ಹಂತ, ಬಹುಮಹಡಿ ಕಟ್ಟಡ, ಬೆಂಗಳೂರು-1.
ದೂ. 080-22372738 E-mail: nregs-ka@nic.in

ಸಂಖ್ಯೆ ಗ್ರಾಅಪ 990 ಉಪಾಯೋ 2014

ದಿನಾಂಕ: 16-09-2014

ಸುತ್ತೋಲೆ

ವಿಷಯ: ಮಹಾತ್ಮ ಗಾಂಧಿ ರಾಷ್ಟ್ರೀಯ ಗ್ರಾಮೀಣ ಉದ್ಯೋಗ ಖಾತರಿ ಯೋಜನೆಯ ಕಾಮಗಾರಿಗಳ ಫಲತಾಂಶ/ಉತ್ಪಾದನೆ/ಪರಿಣಾಮ ದೃಷ್ಟಿಕೋನದಿಂದ 01-10-2014ರಿಂದ ಕಡ್ಡಾಯವಾಗಿ ಅನುಷ್ಠಾನಿಸುವ ಕುರಿತು (Mandatory implementation of outcome orientation in works under MGNREGA)

ಉಲ್ಲೇಖ: ಕೇಂದ್ರ ಸರ್ಕಾರದ ಪತ್ರ ಸಂ:J-11011/02/2010-MGNREGA (Policy) (10093) ದಿನಾಂಕ: 05-08-2014.

ಕೇಂದ್ರ ಸರ್ಕಾರವು ಉಲ್ಲೇಖಿತ ಪತ್ರದಲ್ಲಿ 1ನೇ ಅಕ್ಟೋಬರ್ 2014ರಿಂದ, ಮಹಾತ್ಮ ಗಾಂಧಿ ರಾಷ್ಟ್ರೀಯ ಗ್ರಾಮೀಣ ಉದ್ಯೋಗ ಖಾತರಿ ಯೋಜನೆಯಡಿ, ಗ್ರಾಮ ಪಂಚಾಯತಿಗಳು ಮತ್ತು ಅನುಷ್ಠಾನ ಸಂಸ್ಥೆಗಳು ಅನುಷ್ಠಾನಗೊಳಿಸುವ ಎಲ್ಲಾ ಕಾಮಗಾರಿಗಳಿಗೆ, ಕಡ್ಡಾಯವಾಗಿ ಫಲತಾಂಶ/ಉತ್ಪಾದನೆ/ಪರಿಣಾಮ ದೃಷ್ಟಿಕೋನದಿಂದ ಅನುಷ್ಠಾನಿಸಲು ಸೂಚಿಸಿದೆ. ಕೇಂದ್ರ ಸರ್ಕಾರದ ಪತ್ರವನ್ನು ಇದರೊಂದಿಗೆ ಸಿದ್ಧ ಅವಗಾಹನೆ ಮತ್ತು ಮಾಹಿತಿಗಾಗಿ ಲಗತ್ತಿಸಿ ಅನುಬಂಧ-IIರಂತೆ ಗುರುತಿಸಿದೆ.

ಉಲ್ಲೇಖಿತ ಪತ್ರದನ್ವಯ ಕೆಳಕಂಡಂತೆ ಕಟ್ಟುನಿಟ್ಟಾಗಿ ಕ್ರಮ ವಹಿಸುವಂತೆ ಈ ಮೂಲಕ ಸ್ಪಷ್ಟಪಡಿಸಿದೆ.

1. ಮಹಾತ್ಮ ಗಾಂಧಿ ರಾಷ್ಟ್ರೀಯ ಗ್ರಾಮೀಣ ಉದ್ಯೋಗ ಖಾತರಿ ಕಾಯ್ದೆ ಅನುಸೂಚಿ-I ಕಂಡಿಕೆ 13 (Para 13 of Schedule I of MGNREGA 2005) ರಂತೆ, ಯೋಜನೆಯಡಿ ಕೈಗೊಳ್ಳುವ ಪ್ರತಿ ಕಾಮಗಾರಿ ಅಂದಾಜು ಪಟ್ಟಿಗಳು ಈ ಕೆಳಗಿನ ಅಂಶಗಳು ಒಳಗೊಂಡಿರುತ್ತದೆ.
 - a. ಅಂದಾಜು ಪಟ್ಟಿಯ ಸಾರಾಂಶ (Summary of Estimate)
 - b. ವಿನ್ಯಾಸ ಹಾಗೂ ನಕ್ಷೆ (Design and Drawing) ಮತ್ತು
 - c. ನಿರೀಕ್ಷಿತ ಉತ್ಪಾದನೆ/ಪ್ರತಿಫಲದ ಬಗ್ಗೆ ತಾಂತ್ರಿಕ ಟಿಪ್ಪಣಿ (Technical note that indicate the expected outcomes from implementing the works)
2. ಮಹಾತ್ಮ ಗಾಂಧಿ ರಾಷ್ಟ್ರೀಯ ಗ್ರಾಮೀಣ ಉದ್ಯೋಗ ಖಾತರಿ ಯೋಜನೆಯ ಕಾರ್ಯಾಚರಣೆ ಮಾರ್ಗಸೂಚಿ-2013, 4ನೇ ಆವೃತ್ತಿ ಅಧ್ಯಾಯ-6ರ ಕಂಡಿಕೆ 6.6ರಲ್ಲಿ ತಿಳಿಸಿದಂತೆ ಕಡ್ಡಾಯವಾಗಿ ಕಾಮಗಾರಿಗಳ ಭೌತಿಕ ಮತ್ತು ಆರ್ಥಿಕ ಮಾನದಂಡಗಳನ್ನು (Physical and Financial parameters) ಹಾಗೂ ಪ್ರತಿಫಲ/ಉತ್ಪಾದನೆ/ಪರಿಣಾಮ ತಿಳಿಯಪಡಿಸಬೇಕಾಗುತ್ತದೆ. ಕಂಡಿಕೆ 6.7ರಲ್ಲಿ ತಿಳಿಸಿದಂತೆ ಕ್ರಮವಹಿಸದಿದ್ದರೆ ಈ ಕಾಮಗಾರಿಗಳಿಗೆ e-NMR ತೆಗೆಯಲು ಮತ್ತು ಕಾಮಗಾರಿಯನ್ನು ಅನುಷ್ಠಾನಗೊಳಿಸಲು ಆಗುವುದಿಲ್ಲ.

ಸದರಿ ಕಂಡಿಕೆ ಮತ್ತು ಅದಕ್ಕೆ ಪೂರಕ ಅನುಬಂಧದ ಮಾಹಿತಿಯು ಕಾರ್ಯಾಚರಣೆ ಮಾರ್ಗಸೂಚಿ-2013 ನಾಲ್ಕನೇ ಆವೃತ್ತಿಯಲ್ಲಿ ಲಭ್ಯವಿರುತ್ತದೆ. ಕನ್ನಡದಲ್ಲಿ ಭಾಷಾಂತರಿಸಿದ ಪ್ರತಿಯನ್ನು ಪ್ರತಿ ಗ್ರಾಮ ಪಂಚಾಯತಿಗೂ ನೀಡಲಾಗಿದೆ. ಆಂಗ್ಲ ಆವೃತ್ತಿಗಾಗಿ - www.nrega.nic.in - guideline ಅನ್ನು ವೀಕ್ಷಣೆ ಮಾಡಬಹುದು.

ಇದಕ್ಕಾಗಿ ಇದರೊಂದಿಗೆ ಇನ್ನುಮುಂದೆ ಯಾವರೀತಿ ಅಂದಾಜು ಪತ್ರಿಕೆ ತಯಾರಿಸಬೇಕು ಎಂಬುದರ ಬಗ್ಗೆ ಲಗತ್ತಿಸಿರುವ ಅನುಬಂಧ-IIರಲ್ಲಿ ವಿವರಿಸಿದೆ. (ಕನ್ನಡ ಮತ್ತು ಆಂಗ್ಲ ಭಾಷೆಯಲ್ಲಿ ಲಗತ್ತಿಸಿದೆ.) ಈ ಯೋಜನೆ ಜನ ಸಾಮಾನ್ಯರ ಯೋಜನೆಯಾಗಿದ್ದು ಜನರ ಅಂದಾಜು ತಯಾರಿಸಲು (Peoples Estimate) ಕನ್ನಡದಲ್ಲಿಯೂ ಸಹ ಅಂದಾಜು ಪತ್ರಿಕೆ ತಯಾರಿಸಲು ಸೂಚಿಸಿದೆ. ಈ ಅಂದಾಜು ಪತ್ರಿಕೆ ತಯಾರಿಸುವ ನಮೂನೆ ಈ ಕೆಳಗಿನ ಅಂಶಗಳನ್ನು ಒಳಗೊಂಡಿರುತ್ತದೆ.

Mandatory Implementation

- a. ಮುಖ ಪುಟ (Covering/Face Sheet)
- b. ವಿವರಣೆ ಪುಟ (Description page including technical notes on physical and financial parameter)
- c. ಅಂದಾಜು ಭಾಗ (A) (Detailed and abstract estimates)
- d. ಕೂಲಿ ಮತ್ತು ಸಾಮಗ್ರಿ ಬಾಬಿನ ಅಂದಾಜು ಭಾಗ (B) (Sheet showing unskilled labour and material details of each item)
- e. ಕಾಮಗಾರಿಯ ಮಾನದಂಡಗಳ ವಿವರಗಳನ್ನು ಪ್ರವರ್ಗವಾರು ಗುರುತಿಸುವ ಪಟ್ಟಿ ಭಾಗ (C) (Detailed parameters of works to be captured under different category of works permitted under MGNREGA)
- f. ನಕ್ಷೆ/ವಿನ್ಯಾಸ ಪುಟ (Design and Drawing Sheet)

3. ಈ ಯೋಜನೆಯ ಇನ್ನೊಂದು ಮಹತ್ವದ ಉದ್ದೇಶವೆಂದರೆ ಗುಣಾತ್ಮಕ ಮತ್ತು ಉತ್ಪಾದಕತೆ ಅಂಶವುಳ್ಳ ಬಹುಬಾಳಕೆ ಬರುವ ಆಸ್ತಿಗಳ ಸೃಷ್ಟಿ. ಈ ನಿಟ್ಟಿನಲ್ಲಿ ಸರ್ಕಾರ ಗುಣಾತ್ಮಕ ಬದಲಾವಣೆ ತರಲು ಸತತ ಪ್ರಯತ್ನ ನಡೆಸುತ್ತಿದೆ.

ಆದುದರಿಂದ ದಿನಾಂಕ: 01-10-2014ರಿಂದ ಇನ್ನು ಮುಂದೆ ಕಡ್ಡಾಯವಾಗಿ ನಿರೀಕ್ಷಿತ ಪ್ರತಿಫಲ/ಪರಿಣಾಮ/ಉತ್ಪಾದನೆ ದಾಖಲಿಸುವುದನ್ನು (ಕಾಮಗಾರಿ ಅನುಷ್ಠಾನ ಹಂತದಲ್ಲಿ) (Expected outcomes at the time of creation/execution of works) ಮತ್ತು ವಾಸ್ತವ ಪ್ರತಿಫಲ/ಪರಿಣಾಮ/ಉತ್ಪಾದನೆ ಪರಿಮಾಣೀಕರಿಸುವುದನ್ನು (Quantification) (ಕಾಮಗಾರಿ ಅನುಷ್ಠಾನ ಮುಕ್ತಾಯ ಸಮಯದಲ್ಲಿ) (Actual outcomes at the time of closure of work) ಕಡ್ಡಾಯಗೊಳಿಸಿದೆ.

4. ಯಾವ ಕಾಮಗಾರಿಗಳಿಗೆ ಈ ರೀತಿ ಪ್ರತಿಫಲ/ ಪರಿಣಾಮ/ಉತ್ಪಾದಿಸಿ ಮೌಲ್ಯಮಾಪನ ಮಾಡುವುದು (assess) ಮತ್ತು ಪರಿಮಾಣೀಕರಿಸುವುದು (Quantifying outcome of work) ಅಸಾಧ್ಯವೋ ಅಂತಹ ಪ್ರಕರಣಗಳಲ್ಲಿ ಗುಣಾತ್ಮಕ ಬದಲಾವಣೆ ತರುವ ತಾಂತ್ರಿಕ ಟಿಪ್ಪಣಿ ದಾಖಲಿಸುವುದು.

5. ಮೇಲೆ ತಿಳಿಸಿದ ಅಂಶಗಳನ್ನು ಕೆಳಗೆ ತಿಳಿಸಿದಂತೆ ಅನುಷ್ಠಾನಿಸತಕ್ಕದ್ದು.

a. ನಿರೀಕ್ಷಿತ ಪ್ರತಿಫಲ/ಪರಿಣಾಮ/ಉತ್ಪಾದನೆ ವ್ಯಾಖ್ಯಾನಿಸುವುದು:

i) ಕಾರ್ಯಕ್ರಮ ಅಧಿಕಾರಿಗಳ. ನಿಕಟ ಮೇಲ್ವಿಚಾರಣೆಯಲ್ಲಿ ಕಾಮಗಾರಿಗೆ ತಾಂತ್ರಿಕ ಮಂಜೂರಾತಿ ನೀಡುವ ತಾಂತ್ರಿಕ ಪ್ರಾಧಿಕಾರಿಯು ನಿರೀಕ್ಷಿತ ಫಲತಾಂಶ ವ್ಯಾಖ್ಯಾನಿಸತಕ್ಕದ್ದು ಮತ್ತು ಇದು ಮಂಜೂರಾದ ಅಂದಾಜು ಪತ್ರಿಕೆಯ ಭಾಗವಾಗಿರತಕ್ಕದ್ದು.

ii) ಕೇಂದ್ರ ಸರ್ಕಾರ ನರೇಗಾ ತಂತ್ರಾಂಶದಲ್ಲಿ ಅಗತ್ಯ ಸಂಪರ್ಕ ನೀಡುತ್ತದೆ. (requisite interface in nrega soft will be provided by Government of India)

iii) ಜಿಲ್ಲಾ ಕಾರ್ಯಕ್ರಮ ಸಮನ್ವಯ ಅಧಿಕಾರಿ/ಕಾರ್ಯಕ್ರಮ ಅಧಿಕಾರಿ ಸರಿಯಾದ ಅಂಕಿಅಂಶ ದಾಖಲಿಸುತ್ತಿರುವವರನ್ನು ನಿಕಟವಾಗಿ ಉಸ್ತುವಾರಿ ಮಾಡತಕ್ಕದ್ದು.

b. ಹೊಸ ಕಾಮಗಾರಿಗಳ ಡಾಟಾ ಎಂಟ್ರಿ (In nrega soft):

ದಿನಾಂಕ:01-10-2014ರಿಂದ ನರೇಗಾ ಸಾಫ್ಟ್‌ವೇರ್ ಕಡ್ಡಾಯವಾಗಿ ನಿಗದಿತ ಅಂಕಣ (field)ನಲ್ಲಿ ದಾಖಲಿಸತಕ್ಕದ್ದು.

c. ಮುಂದುವರೆದ ಕಾಮಗಾರಿಗಳ ಡಾಟಾ ಎಂಟ್ರಿ:

ದಿನಾಂಕ: 01-10-2014ರ ನಂತರ ಮುಂದುವರೆದ ಯಾವ ಕಾಮಗಾರಿಗಳಿಗೆ ಈ ರೀತಿ ನಿರೀಕ್ಷಿತ ಪ್ರತಿಫಲ ದಾಖಲಿಸಿರುವುದಿಲ್ಲವೋ ಅಂತಹ ಕಾಮಗಾರಿಗಳ e-NMR ತೆಗೆಯುವ ಸಂದರ್ಭದಲ್ಲಿ Work Entry Module ಕಿಟಕಿ (Window) ತೆರೆಯುತ್ತದೆ. ಅಲ್ಲಿ ಮಾಹಿತಿ ತುಂಬದ ಬಳಕೆವಷ್ಟೇ e-NMR ತೆಗೆಯಲು ಬರುತ್ತದೆ.

d. ಕಾಮಗಾರಿ ಮುಕ್ತಾಯ ಹಂತ:

ದಿನಾಂಕ: 01-10-2014ರಂದು ಅಥವಾ ನಂತರ ಯಾವ ಕಾಮಗಾರಿ ಮುಕ್ತಾಯವಾಗುತ್ತದೆಯೋ ಅವುಗಳ ಕುರಿತು ಯಾವ ಅಧಿಕಾರಿ ವಾಸ್ತವ ಪ್ರತಿಫಲ/ಪರಿಣಾಮ ಉತ್ಪಾದನೆ ಅಳತೆ ಮಾಡಿ ದಾಖಲಿಸುವವರ ಹೆಸರನ್ನು ಪದನಾಮದೊಂದಿಗೆ ಮಾಹಿತಿ ಕಡ್ಡಾಯವಾಗಿ ಭರ್ತಿ ಮಾಡಬೇಕಾಗುತ್ತದೆ.



e. ನರೇಗಾ ಸಾಫ್ಟ್‌ವೇರ್ ವರದಿಗಳು (Report on nrega soft):

ದಿನಾಂಕ: 01-10-2014ರಿಂದ ನರೇಗಾ ತಂತ್ರಾಂಶದಲ್ಲಿ ಪ್ರವರ್ಗವಾರು ವರದಿ ಲಭ್ಯವಿರುತ್ತದೆ. ನಿರೀಕ್ಷಿತ ಪ್ರತಿಫಲ ಮತ್ತು ವಾಸ್ತವ ಫಲತಾಂಶದಲ್ಲಿ +/- ಶೇಕಡೆ 10 ರಷ್ಟು ಬದಲಾವಣೆ ಇದ್ದಲ್ಲಿ ಎಚ್ಚರಿಕೆಯನ್ನು ತೋರಿಸುತ್ತದೆ.

ಮುನೀಶ್ ಮೊದಲಿ

ಆಯುಕ್ತರು ಗ್ರಾಮೀಣಾಭಿವೃದ್ಧಿ
ಗ್ರಾಮೀಣಾಭಿವೃದ್ಧಿ ಮತ್ತು ಪಂಚಾಯತ್ ರಾಜ್ ಇಲಾಖೆ

೧

1. ರಾಜ್ಯದ ಎಲ್ಲಾ ಜಿಲ್ಲಾ ಪಂಚಾಯತ್‌ಗಳ, ಮುಖ್ಯ ಕಾರ್ಯನಿರ್ವಾಹಕ ಅಧಿಕಾರಿಗಳು.
2. ರಾಜ್ಯದ ಎಲ್ಲಾ ಜಿಲ್ಲೆಗಳ ತಾಲ್ಲೂಕು ಪಂಚಾಯತಿಗಳ ಕಾರ್ಯನಿರ್ವಾಹಕ ಅಧಿಕಾರಿಗಳು.

ಪ್ರತಿಯನ್ನು ಈ ಕೆಳಕಂಡವರ ಮಾಹಿತಿಗಾಗಿ ಸಲ್ಲಿಸಿದೆ.

- 1) ಮಾನ್ಯ ಗ್ರಾಮೀಣಾಭಿವೃದ್ಧಿ ಮತ್ತು ಪಂಚಾಯತ್ ರಾಜ್ ಸಚಿವರ ಆಪ್ತ ಕಾರ್ಯದರ್ಶಿ, ವಿಧಾನಸೌಧ, ಬೆಂಗಳೂರು.
- 2) ಸರ್ಕಾರದ ಅಪರ ಮುಖ್ಯ ಕಾರ್ಯದರ್ಶಿ, ಕರ್ನಾಟಕ ಸರ್ಕಾರ ಇವರ ಆಪ್ತ ಕಾರ್ಯದರ್ಶಿಗಳು, ವಿಧಾನಸೌಧ, ಬೆಂಗಳೂರು.
- 3) ಸರ್ಕಾರದ ಅಪರ ಮುಖ್ಯ ಕಾರ್ಯದರ್ಶಿ, ಗ್ರಾಮೀಣಾಭಿವೃದ್ಧಿ ಮತ್ತು ಪಂಚಾಯತ್ ರಾಜ್ ಇಲಾಖೆ ಇವರ ಆಪ್ತ ಕಾರ್ಯದರ್ಶಿ
- 4) ಸರ್ಕಾರದ ಎಲ್ಲಾ ಇಲಾಖೆಗಳ ಸರ್ಕಾರದ ಅಪರ ಮುಖ್ಯ ಕಾರ್ಯದರ್ಶಿ/ಪ್ರಧಾನ ಕಾರ್ಯದರ್ಶಿಗಳು/ ಕಾರ್ಯದರ್ಶಿಗಳು ಬೆಂಗಳೂರು.
- 5) ಆಯುಕ್ತರು, ಗ್ರಾಮೀಣಾಭಿವೃದ್ಧಿ ಆಯುಕ್ತಾಲಯ, ಗ್ರಾ.ಅ ಮತ್ತು ಪಂ.ರಾಜ್ ಇಲಾಖೆ ಇವರ ಆಪ್ತ ಸಹಾಯಕರಿಗೆ.
- 6) ವಿಶೇಷ ಆಯುಕ್ತರು (ಅರಣ್ಯ), ಗ್ರಾಮೀಣಾಭಿವೃದ್ಧಿ ಆಯುಕ್ತಾಲಯ, ಗ್ರಾ.ಅ ಮತ್ತು ಪಂ.ರಾಜ್ ಇಲಾಖೆ.
- 7) ಮುಖ್ಯ ಕಾರ್ಯಾಚರಣೆ ಅಧಿಕಾರಿಗಳು, ಗ್ರಾಮೀಣಾಭಿವೃದ್ಧಿ ಆಯುಕ್ತಾಲಯ, ಗ್ರಾಮೀಣಾಭಿವೃದ್ಧಿ ಮತ್ತು ಪಂಚಾಯತ್ ರಾಜ್ ಇಲಾಖೆ ಇವರ ಆಪ್ತ ಸಹಾಯಕರಿಗೆ
- 8) ಪ್ರಧಾನ ಮುಖ್ಯ ಅರಣ್ಯ ಸಂರಕ್ಷಣಾಧಿಕಾರಿಗಳು (ಅರಣ್ಯ ಪಡೆ ಮುಖ್ಯಸ್ಥರು), ಅರಣ್ಯ ಭವನ, ಬೆಂಗಳೂರು/ಅಪರ ಪ್ರಧಾನ ಮುಖ್ಯ ಅರಣ್ಯ ಸಂರಕ್ಷಣಾಧಿಕಾರಿಗಳು (ಸಾಮಾಜಿಕ ಅರಣ್ಯ), ಅರಣ್ಯ ಭವನ, ಬೆಂಗಳೂರು
- 9) ಆಯುಕ್ತರು, ಜಲಾನಯನ ಅಭಿವೃದ್ಧಿ ಇಲಾಖೆ, ಕಾವೇರಿ ಭವನ, ಬೆಂಗಳೂರು
- 10) ಆಯುಕ್ತರು, ಕೃಷಿ ಇಲಾಖೆ, ಶೇಷಾದ್ರಿ ರಸ್ತೆ, ಬೆಂಗಳೂರು
- 11) ಆಯುಕ್ತರು, ಪಶುಸಂಗೋಪನೆ ಇಲಾಖೆ, ವಿ.ವಿ.ಟವರ್, ಬೆಂಗಳೂರು
- 12) ರೇಷ್ಮೆ ಅಭಿವೃದ್ಧಿ ಆಯುಕ್ತರು, ರೇಷ್ಮೆ ಇಲಾಖೆ, ಬಹುಮಹಡಿ ಕಟ್ಟಡ, ಬೆಂಗಳೂರು
- 13) ನಿರ್ದೇಶಕರು, ತೋಟಗಾರಿಕೆ ಇಲಾಖೆ, ಲಾಲ್‌ಬಾಗ್ ರಸ್ತೆ, ಬೆಂಗಳೂರು
- 14) ನಿರ್ದೇಶಕರು, ಮೀನುಗಾರಿಕೆ ಇಲಾಖೆ, ವಿ.ವಿ.ಟವರ್, ಬೆಂಗಳೂರು
- 15) ನಿರ್ದೇಶಕರು, ಅಬ್ದುಲ್ ನಜೀರ್‌ಸಾಬ್, ರಾಜ್ಯ ಗ್ರಾಮೀಣಾಭಿವೃದ್ಧಿ ಸಂಸ್ಥೆ, ಲಲಿತಮಹಲ್ ರಸ್ತೆ, ಮೈಸೂರು-570011
- 16) ಮುಖ್ಯ ಅಭಿಯಂತರರು (ಸಣ್ಣ ನೀರಾವರಿ) ದಕ್ಷಿಣ ವಲಯ ಜಲ ಸಂಪನ್ಮೂಲ ಇಲಾಖೆ ಆನಂದ್‌ರಾವ್ ವೃತ್ತ ಬೆಂಗಳೂರು/ಉತ್ತರ ವಲಯ ಬಿಜಾಪುರ
- 17) ಮುಖ್ಯ ಅಭಿಯಂತರರು ಪಂಚಾಯತ್ ರಾಜ್ ಇಂಜಿನಿಯರ್ ಇಲಾಖೆ, ಬೆಂಗಳೂರು
- 18) ಗ್ರಾಮೀಣಾಭಿವೃದ್ಧಿ ಮತ್ತು ಪಂಚಾಯತ್ ರಾಜ್ ಇಲಾಖೆಯ ಎಲ್ಲಾ ನಿರ್ದೇಶಕರುಗಳು
- 19) ಆಂತರಿಕ ಆರ್ಥಿಕ ಸಲಹೆಗಾರರು, ಗ್ರಾ.ಅ ಮತ್ತು ಪಂ.ರಾಜ್ ಇಲಾಖೆ, ಬಹುಮಹಡಿ ಕಟ್ಟಡ ಬೆಂಗಳೂರು
- 20) ಮಹಾತ್ಮ ಗಾಂಧಿ ರಾಷ್ಟ್ರೀಯ ಗ್ರಾಮೀಣ ಉದ್ಯೋಗ ಖಾತರಿ ಯೋಜನೆಯ ಆಯುಕ್ತಾಲಯದ ಎಲ್ಲಾ ಅಧಿಕಾರಿಗಳಿಗೆ
- 21) ರಾಜ್ಯದ ಎಲ್ಲಾ ಜಿಲ್ಲೆಗಳ ಒಂಬುಡ್ಸ್‌ಮನ್‌ಗಳಿಗೆ
- 22) ಶ್ರೀ. ಶ್ರೀನಿವಾಸ ಮಾರಂಗಪ್ಪನವರ್ ವಿಶೇಷಾಧಿಕಾರಿ ಗಣಕಕೋಶ ಗ್ರಾಮೀಣಾಭಿವೃದ್ಧಿ ಮತ್ತು ಪಂಚಾಯತ್ ರಾಜ್ ಇಲಾಖೆ ಇವರು ಇಲಾಖಾ ವೆಬ್ ಸೈಟ್‌ನಲ್ಲಿ ಅಳವಡಿಸಲು ಕೋರಿದೆ.
- 23) ಶ್ರೀ ವೈ. ಮಹಾಂಕಾಶಪ್ಪ, ಸಂಪಾದಕರು ಹಾಗೂ ಸಾರ್ವಜನಿಕ ಸಂಪರ್ಕಾಧಿಕಾರಿಗಳವರ ಮಾಹಿತಿಗಾಗಿ ಹಾಗೂ ಇದನ್ನು ಕರ್ನಾಟಕ ವಿಕಾಸದಲ್ಲಿ ಪ್ರಕಟಿಸಲು ಕೋರಿದೆ.
- 24) M/s Effia Technologies, ಅವರಿಗೆ www.end2endsolutions.com ನಲ್ಲಿ ಪ್ರಕಟಿಸಲು/ಅಳವಡಿಸಲು ಕೋರಿದೆ.
- 25) ಹೆಚ್ಚಿನ ಪ್ರತಿಗಳು/ಮಹಾ ಕಡತಕ್ಕೆ.



ग्रुप I



No.J-11011/02/2010-MGNREGA(Policy)(10093)
Government of India
Ministry of Rural Development
Department of Rural Development
MGNREGA Division

Krishi Bhawan, New Delhi
Dated, the 5th August, 2014

To
The Spl CS/Principal Secretary/Secretary (in-charge of MGNREGA) of all States/UTs

Subject:- Outcome orientation in Works Under MGNREGA

Madam/Sir,

Paragraph 13 of Schedule-I MGNREGA 2005 provides that each work proposed to be taken up under MGNREGA shall have a summary of the estimate, design and a technical note that indicate the expected outcomes from implementing the work. Further, in accordance with the provisions in Paragraph 7 of Schedule-I, all works are required to be executed by the intermediate Gram Panchayats or other implementing agencies shall be placed before the intermediate or District Panchayats along with the expected outcomes. Para 6.6, Chapter 6 of the MGNREGA Operational Guidelines 2013 makes it mandatory to capture all physical and financial parameters of execution of any work including the outcomes (as per the defined units). However, most States have not implemented these provisions so far.

2. With continuation of the efforts of Government to improve the productivity and quality of the assets created under MGNREGA, it is now decided to make it mandatory to record the 'Expected Outcomes' (at the time of creation/execution of work) and measurement of 'Actual Outcomes' (at the time of closure of a work) w.e.f. 1st October 2014. For the assets where it is difficult to assess and quantify the outcomes, a qualitative note on the expected and actual outcomes shall be recorded.

3. The above provision would be implemented as follows:

- (a) **Defining Expected Outcomes:** For every work, the 'Outcomes' would be defined by the technical agency empowered to issue technical sanction under MGNREGA. This exercise shall be carried out under the close supervision of the Programme Officer at the Block level. The outcomes so defined need to be a part of the detailed project report. The Ministry will provide requisite interface for capturing work-wise outcome indicators in the programme software (NREGASoft). At the time of work creation, DPC or PO needs to ascertain that proper values are assigned to the outcome indicators.
- (b) **Data Entry for New Works:** For all new works being entered or created with effect from 1st October 2014, information on 'Expected Outcomes' from the execution of such works shall be entered in the prescribed mandatory field.
- (c) **Data Entry for On-going Works:** With effect from 1st October 2014, for all the on-going works for which 'Expected Outcomes' have not been entered into the NREGASoft, whenever such works come for allotment/issue of muster rolls, the system will take the Programme Officer directly to the 'work entry module'

to fill in the data regarding the 'expected outcome'. Only after filling in this mandatory field, would the Programme Officer be able to allot work/issue muster rolls.

(d) Closure of Work: For all works which will be closed on or after 1st October 2014 'Actual Outcomes' shall be captured, along with the name/designation of the person who has measured such outcome in the work closure report.

(e) Report in NREGASoft: A report with alerts will be available in the MIS showing category-wise list of works where the 'Actual Outcome' varies +/- 10% of the 'Expected Outcome' with effect from 1st October 2014.

4. All States/UTs are advised to strictly comply with the above provisions and train the functionaries at the Block/GP level in fulfilling above stipulation.

Yours faithfully,



(R. Subrahmanyam)

Joint Secretary to the Govt. of India

6ನೂರನೆಯ - II

ಮುಖ ಪುಟ

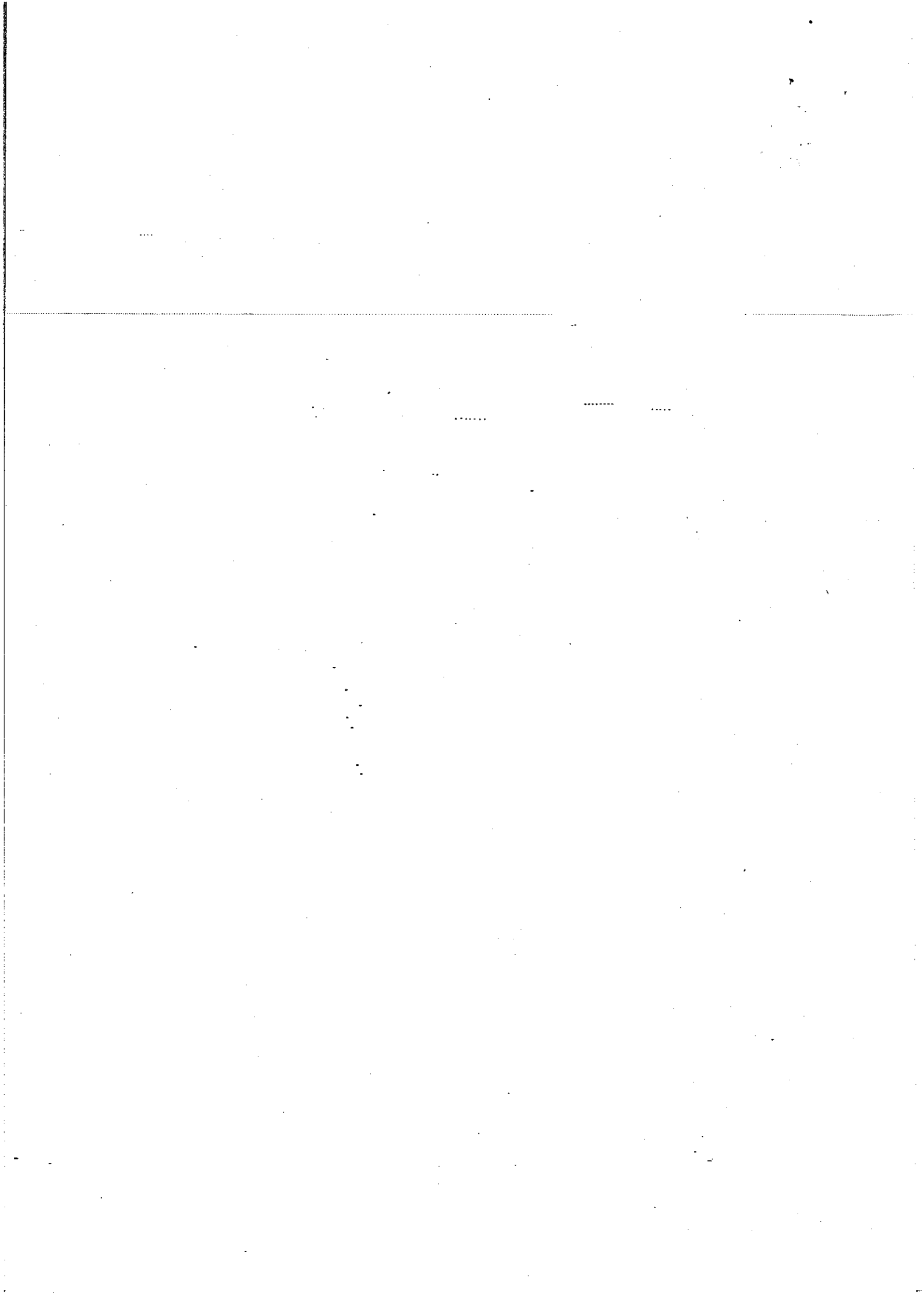
ಕೂಲಿ ಪಡೆದವರು :			
ಆರ್ಥಿಕ ವರ್ಷ :			
ಲೆಕ್ಕ ಶೀರ್ಷಿಕೆ - ಮಹಾತ್ಮ ಗಾಂಧಿ... ರಾಷ್ಟ್ರೀಯ ಗ್ರಾಮೀಣ ಉದ್ಯೋಗ ಖಾತೆ : ಯೋಜನೆ - ಕರ್ನಾಟಕ			
ಕಾಮಗಾರಿ ಕೋಡ್ (ನರೇಗಾ ತಂತ್ರಾಂಶದಲ್ಲಿದ್ದಂತೆ)			
ಜಿಪಿಎಸ್ (ಇದ್ದರೆ)	ಅಕ್ಷಾಂಶ	ರೇಖಾಂಶ	
ಗ್ರಾಮ ಪಂಚಾಯತಿ :			
ತಾಲ್ಲೂಕು ಪಂಚಾಯತಿ :			
ಜಿಲ್ಲಾ ಪಂಚಾಯತಿ :			
ಅಂದಾಜು ಮೊತ್ತ (ರೂಗಳಲ್ಲಿ) :			
ಕೂಲಿ ಮೊತ್ತ :			
ಸಾಮಗ್ರಿ ಮೊತ್ತ :			
ಪ್ರತಿಶತ ಕೂಲಿ ಹಾಗೂ ಸಾಮಗ್ರಿ ಅನುಪಾತ :			
ಗ್ರಾಮ ಪಂಚಾಯತಿಯಿಂದ ಮಂಜೂರಾತಿ ದಿನಾಂಕ :			
ಅಂದಾಜು ಪತ್ರಿಕೆಗೆ ನೀಡಿದ ತಾಂತ್ರಿಕ ಮಂಜೂರಾತಿ ಸಂಖ್ಯೆ ಮತ್ತು ದಿನಾಂಕ :			
ಅಂದಾಜು ಪತ್ರಿಕೆಗೆ ನೀಡಿದ ಆಡಳಿತ ಮಂಜೂರಾತಿ ಸಂಖ್ಯೆ ಮತ್ತು ದಿನಾಂಕ :			
ಅಂದಾಜು ಪತ್ರಿಕೆ ತಯಾರಿಸಿದವರು :			
ಅಂದಾಜು ಪತ್ರಿಕೆ ಪರಿಶೀಲಿಸಿದವರು :			
ಅನುಷ್ಠಾನ ಸಂಖ್ಯೆ :			
ಅಭಿಯಂತರರ ಸಹಿ	ಪಂಚಾಯತಿ ಅಭಿವೃದ್ಧಿ ಅಧಿಕಾರಿ / ಕಾರ್ಯದರ್ಶಿ ಸಹಿ ಮತ್ತು ಮೊಹರು	ಗ್ರಾಮ ಪಂಚಾಯತಿ ಅಧ್ಯಕ್ಷರ ಸಹಿ ಮತ್ತು ಮೊಹರು	



ವಿವರಣೆ ಪುಟ

ಕಾಮಗಾರಿ ಹೆಸರು :
ಆರ್ಥಿಕ ವರ್ಷ :
ಲೆಕ್ಕ ಶೀರ್ಷಿಕೆ - ಮಹಾತ್ಮ ಗಾಂಧಿ
ರಾಷ್ಟ್ರೀಯ ಗ್ರಾಮೀಣ ಉದ್ಯೋಗ ಖಾತೆ :
ಯೋಜನೆ - ಕರ್ನಾಟಕ
ಕಾಮಗಾರಿ ಕೋಡ್ :
(ನರೇಗಾ ತಂತ್ರಾಂಶದಲ್ಲಿದ್ದಂತೆ)
ಅಂದಾಜು ಮೊತ್ತ (ರೂಗಳಲ್ಲಿ) :

ಕಾಮಗಾರಿಯ ವಿವರಣೆ

ಅಭಿಯಂತರರ ಸಹಿ

ಪಂಚಾಯತಿ ಅಭಿವೃದ್ಧಿ
ಅಧಿಕಾರಿ / ಕಾರ್ಯದರ್ಶಿ ಸಹಿ
ಮತ್ತು ಮೊಹರು

ಗ್ರಾಮ ಪಂಚಾಯತಿ ಅಧ್ಯಕ್ಷರ
ಸಹಿ ಮತ್ತು ಮೊಹರು

ಟಿಪ್ಪಣಿ: ಪ್ರತಿ ಅಂದಾಜು ಪತ್ರಿಕೆಯಲ್ಲಿ ಕಾಮಗಾರಿ ನಾಮಫಲಕ ಮೊತ್ತವನ್ನು ಅಂದಾಜು ಪತ್ರಿಕೆಯ ಸಾಮಗ್ರಿ ವೆಚ್ಚದಲ್ಲಿ ಸೇರಿಸತಕ್ಕದ್ದು.

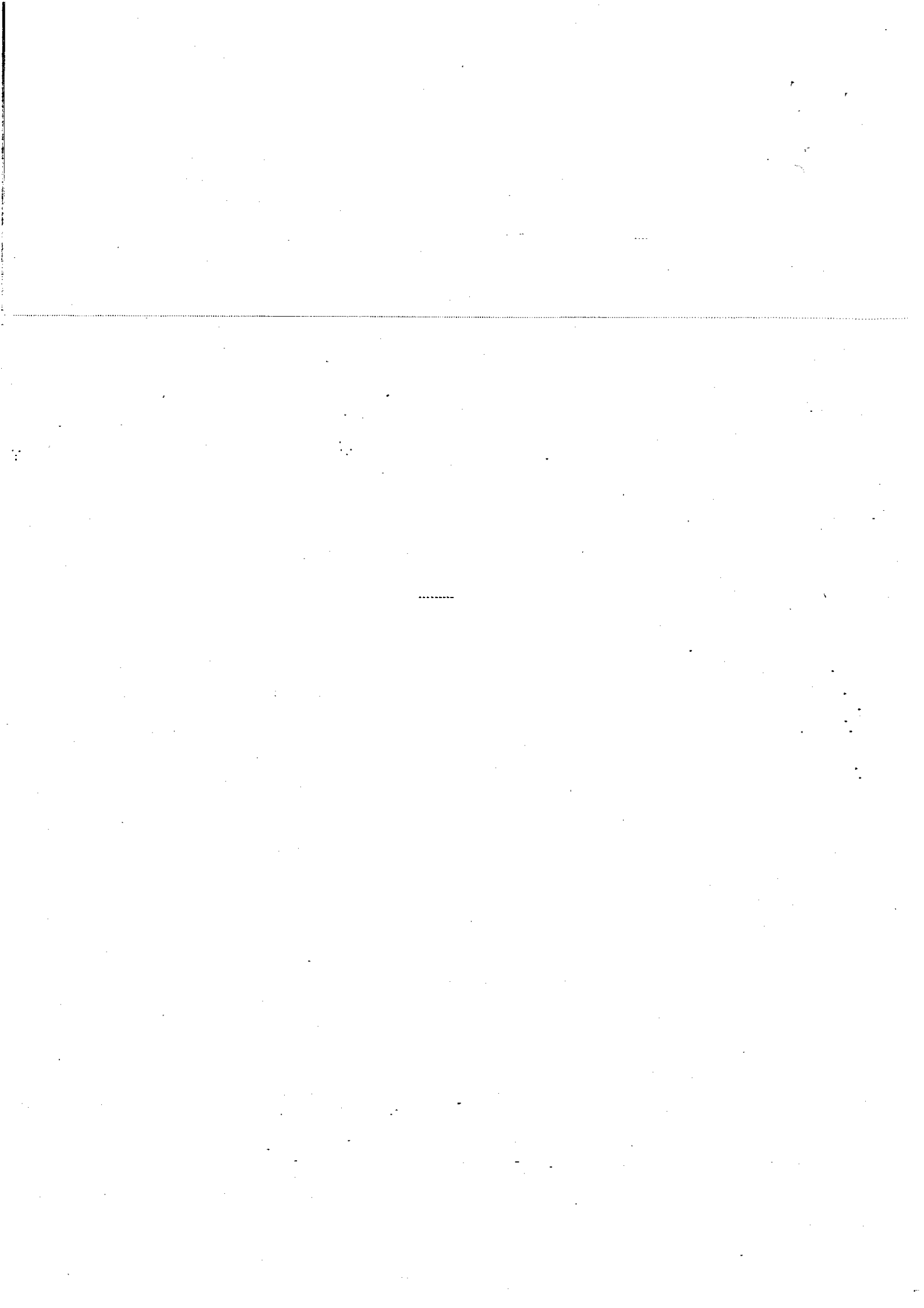

ಭಾಗ - ವಿ
ವಿವರವಾದ ಮತ್ತು ಕೋಷ್ಟಾರ ಅಂದಾಜು ಪತ್ರಿಕೆ

<p>ಕಾಮಗಾರಿ ಹೆಸರು ಆರ್ಥಿಕ ವರ್ಷ ಲೆಕ್ಕ ಶೀರ್ಷಿಕೆ - ಮುಹಾತ್ಮ ಗಾಂಧಿ ರಾಷ್ಟ್ರೀಯ ಗ್ರಾಮೀಣ ಉದ್ಯೋಗ ಖಾತರ ಯೋಜನೆ - ಕರ್ನಾಟಕ ಕಾಮಗಾರಿ ಕೋಡ್ (ನರೇಗಾ ತಂತ್ರಾಂಶದಲ್ಲಿದ್ದಂತೆ)</p>	: : : : :
--	-----------------------

ಕ್ರ.ಸಂ.	ದರಪಟ್ಟಿ ಪ್ರಕಾರ ಕಾಮಗಾರಿ ವಿವರ ಅಥವಾ ಮಂಜೂರಾದ ಡಾಟಾ ಶೀಟ್ ಪ್ರಕಾರ	ಘಟಕ	ಆಳತೆಗಳು					ದರ (ರೂಗಳಲ್ಲಿ)	ಮೊತ್ತ (ರೂಗಳಲ್ಲಿ), ಅಂಕಣ 8 x ಅಂಕಣ 9
			ಸಂಖ್ಯೆ	ಉದ್ದ (ಮೀ.)	ಅಗಲ (ಮೀ.)	ವತ್ತರ (ಮೀ.)	ಪರಿಮಾಣ		
1	2	3	4	5	6	7	8	9	10
ಅಭಿಯಂತರರ ಸಹಿ			ಪಂಚಾಯತಿ ಅಭಿವೃದ್ಧಿ ಅಧಿಕಾರಿ / ಕಾರ್ಯದರ್ಶಿ ಸಹಿ ಮತ್ತು ಮೊಹರು					ಗ್ರಾಮ ಪಂಚಾಯತಿ ಅಧ್ಯಕ್ಷರ ಸಹಿ ಮತ್ತು ಮೊಹರು	

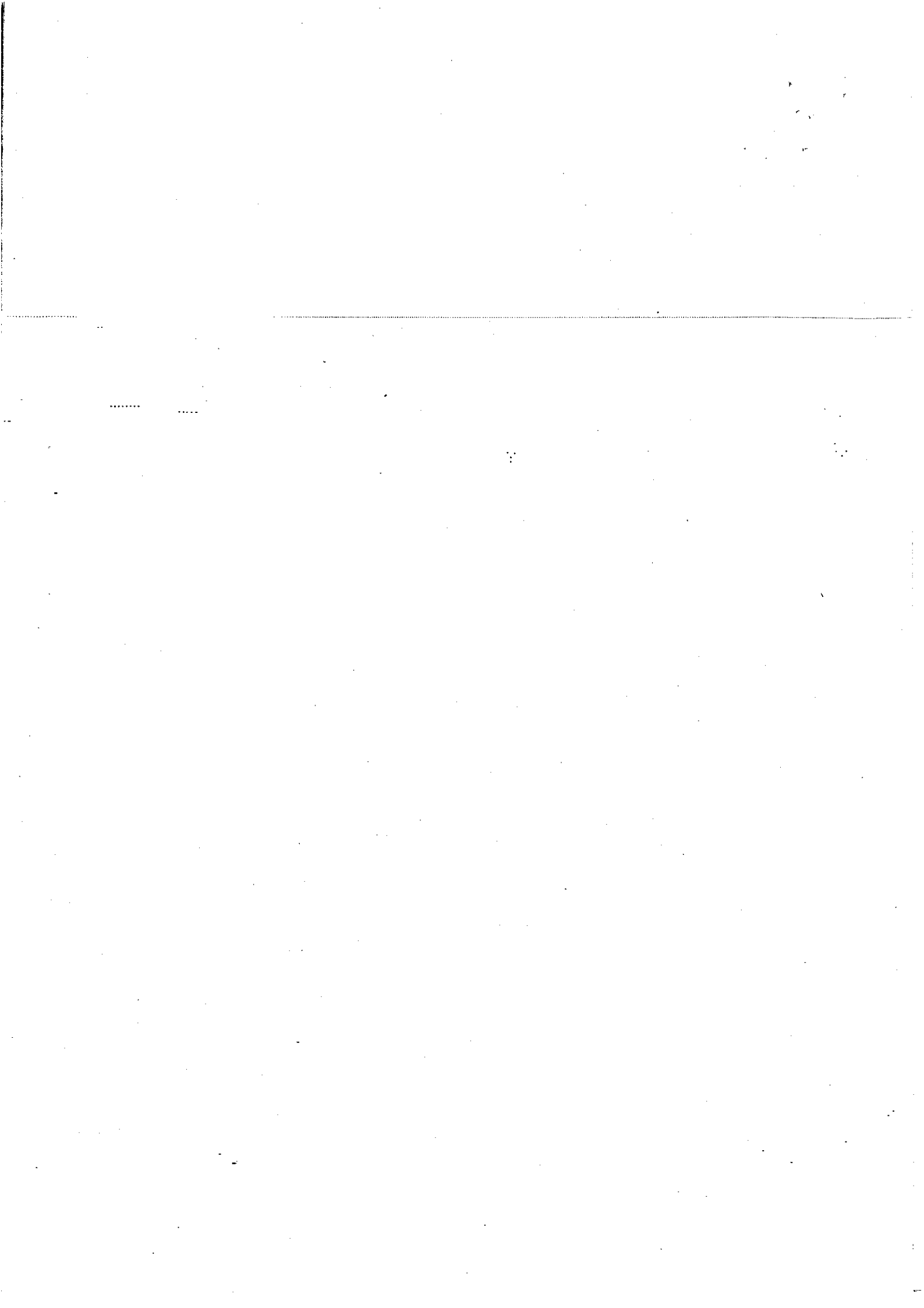

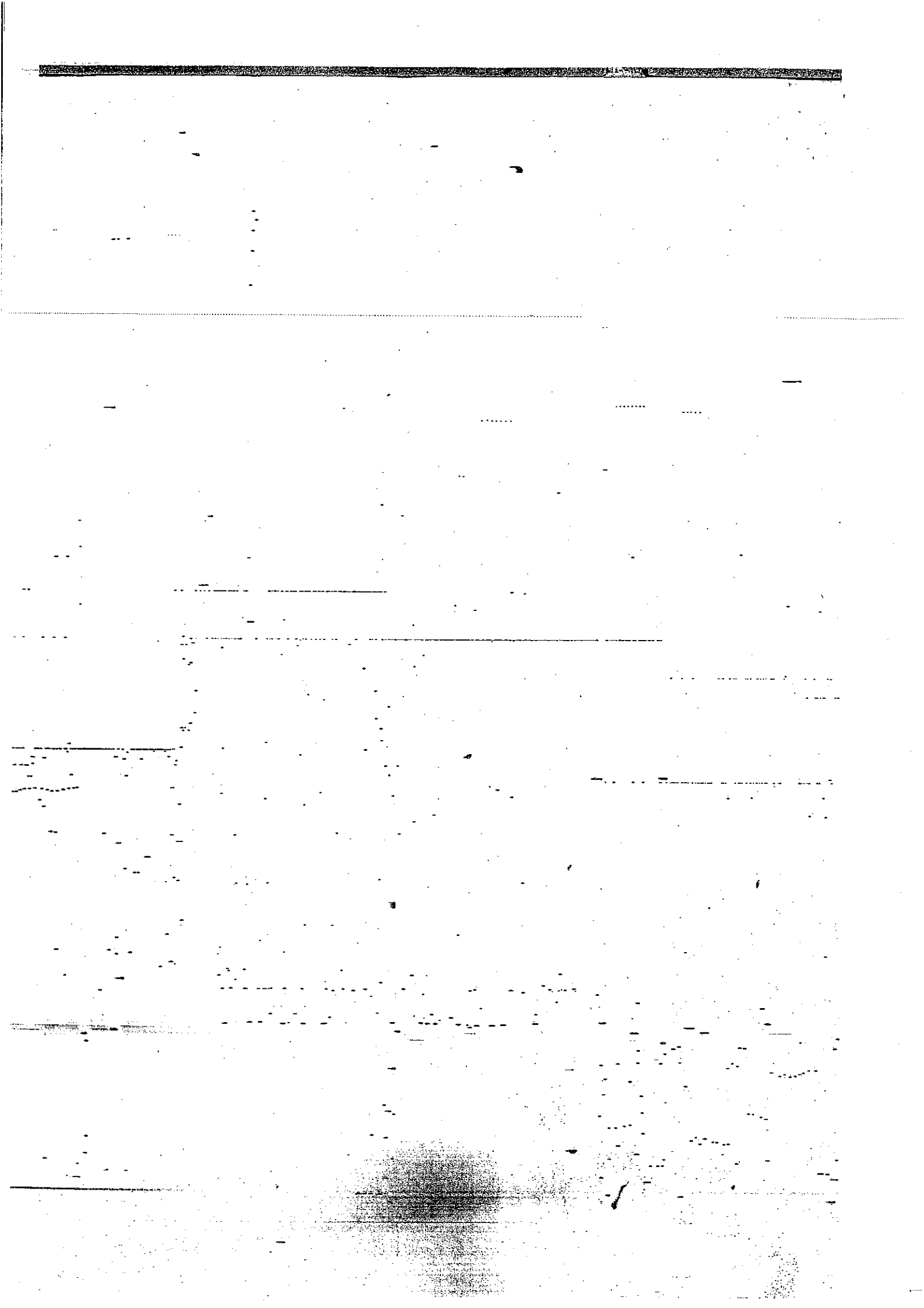

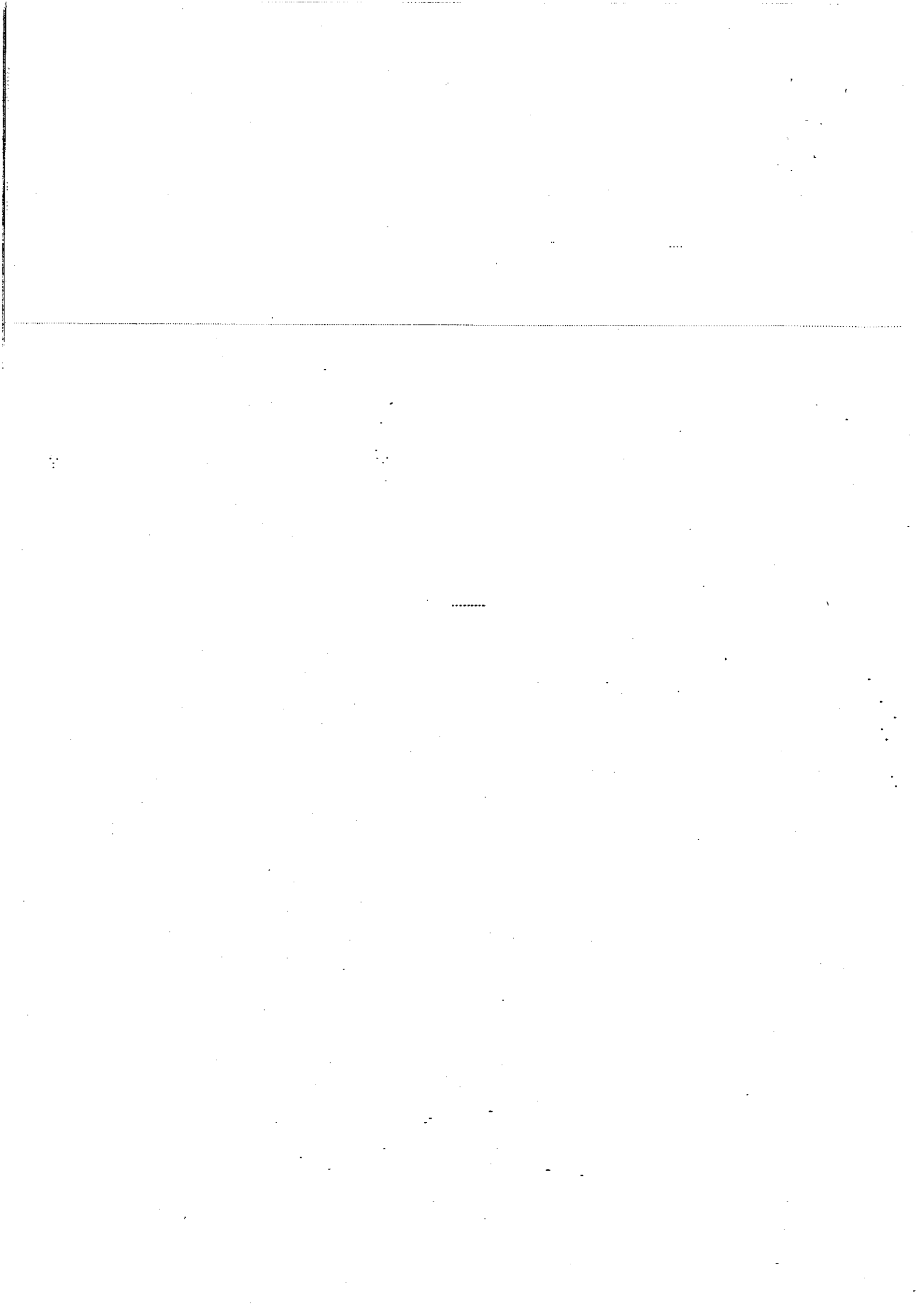

ನಕ್ಷೆಗಳು

ಕಾಮಗಾರಿ ಹೆಸರು :

ಆರ್ಥಿಕ ವರ್ಷ :

ಕಾಮಗಾರಿ ಕೋಡ್ :

(ನರೇಗಾ ತಂತ್ರಾಂಶದಲ್ಲಿದ್ದಂತೆ)

ಅಭಿಯಂತರರ ಸಹಿ

ಪಂಚಾಯಿತಿ ಅಭಿವೃದ್ಧಿ
ಅಧಿಕಾರಿ / ಕಾರ್ಯದರ್ಶಿ
ಸಹಿ ಮತ್ತು ಮೊಹರು

ಗ್ರಾಮ ಪಂಚಾಯಿತಿ ಅಧ್ಯಕ್ಷರ
ಸಹಿ ಮತ್ತು ಮೊಹರು

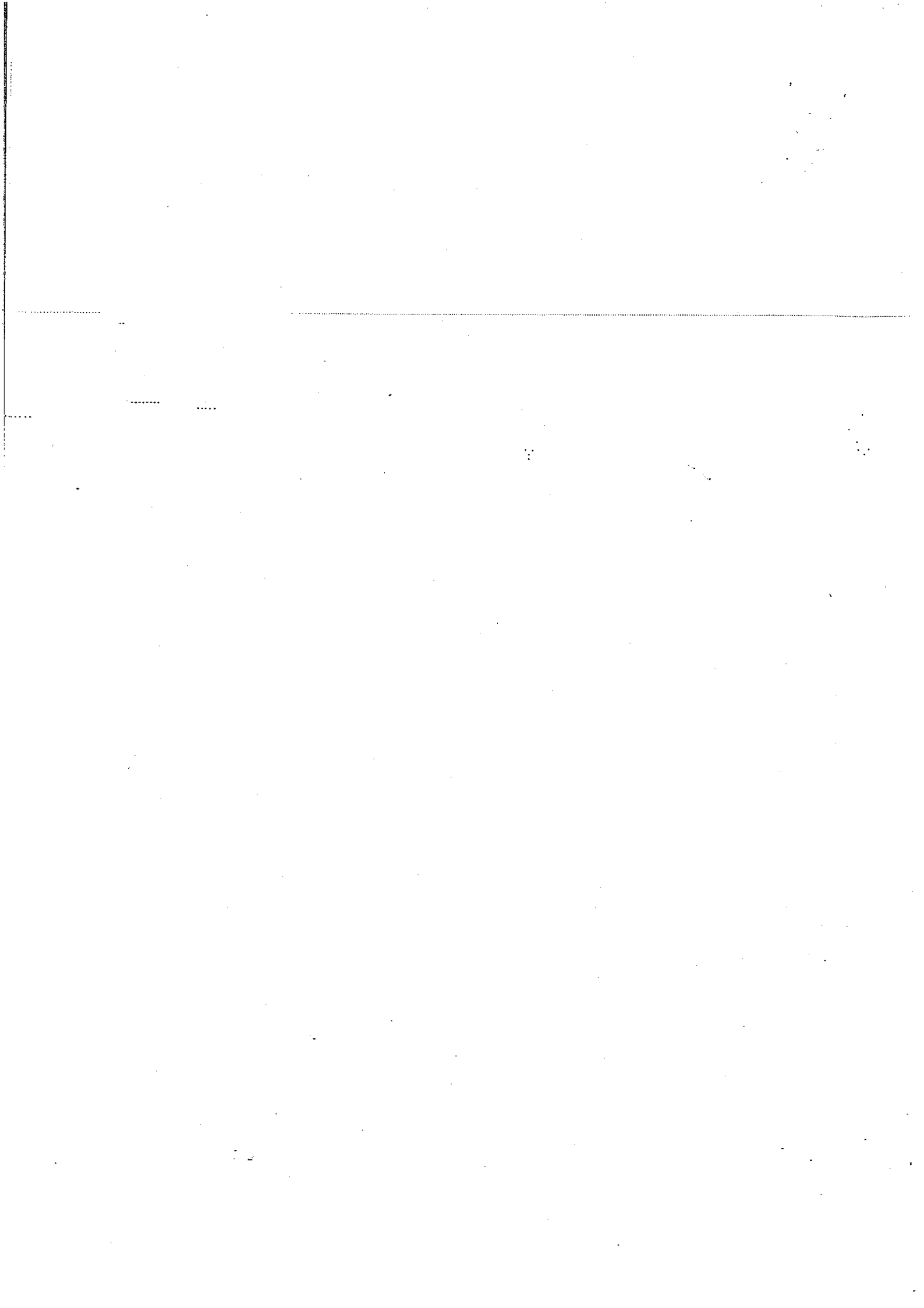

Cover/Face sheet

Name of work

Financial year

Head of Account = Mahatma Gandhi NREGS Karnataka

Work Code (As in nregasoft)

GPS (if Any) Latitude Longitude

Name of Gram Panchayat

Name of Block Panchayat

Name of Zilla Panchayat

Estimated Cost (in Rs.)

Labour component

Material component

% of Labour ; Material

Gram Sabha approval date

Estimate Technical sanction no and date

Estimate Administrative sanction no and date

Estimate prepared by;

Estimate checked by;

Name of implementing agency

Sign of Engineer

Sign of PDO/Secretary and
seal

Sign of President of GP and
seal

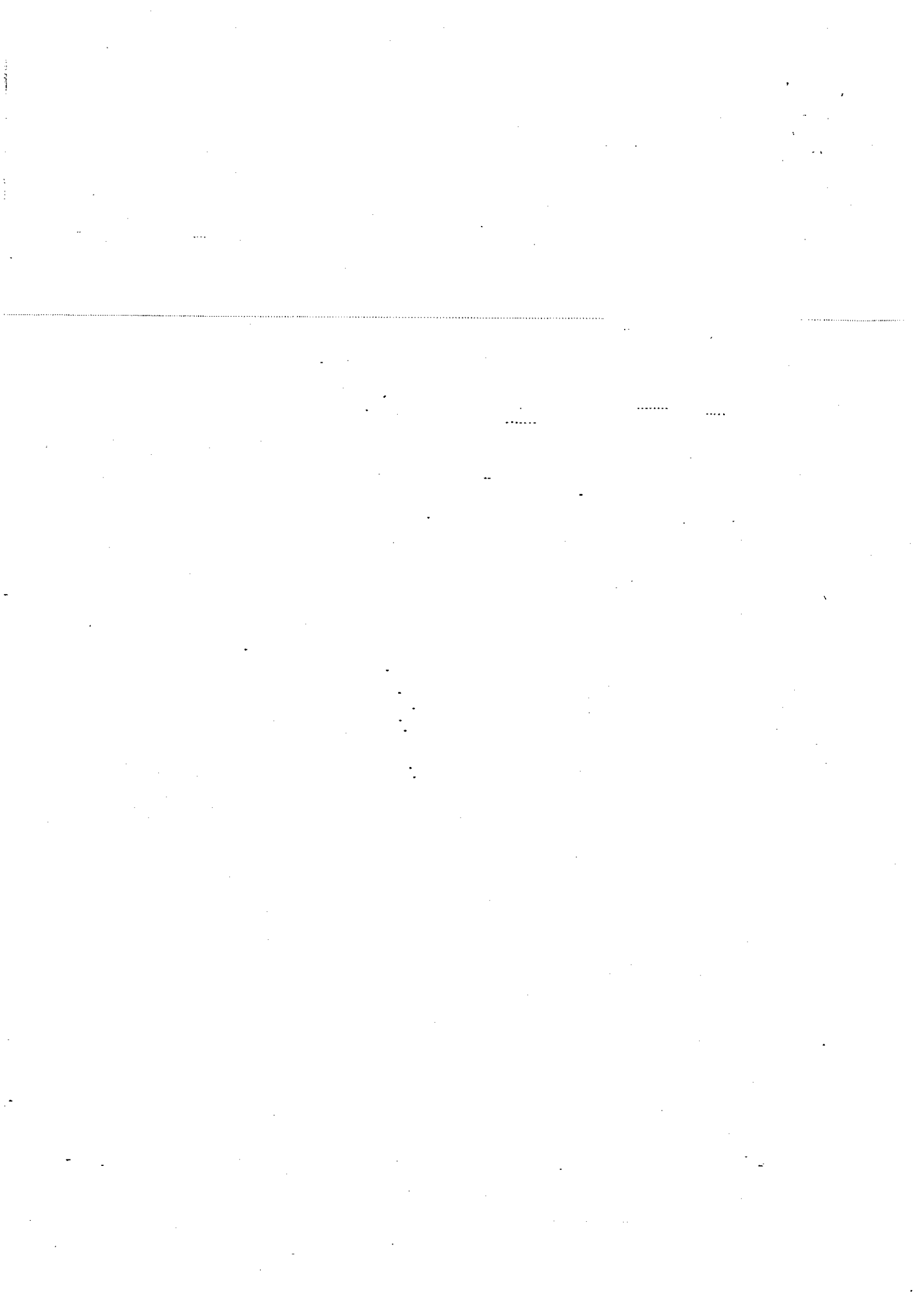

Description sheet

Name of work

Financial year

Head of Account = Mahatma Gandhi NREGS Karnataka

Work Code (As in nregasoft)

Estimated Cost (in Rs)

Detailed narration of work

Sign of Engineer

Sign of PDO/Secretary and
seal

Sign of President of GP and
seal

Note: 1) Provision for cost and fixing of name board as should be incorporated under material component in every estimate

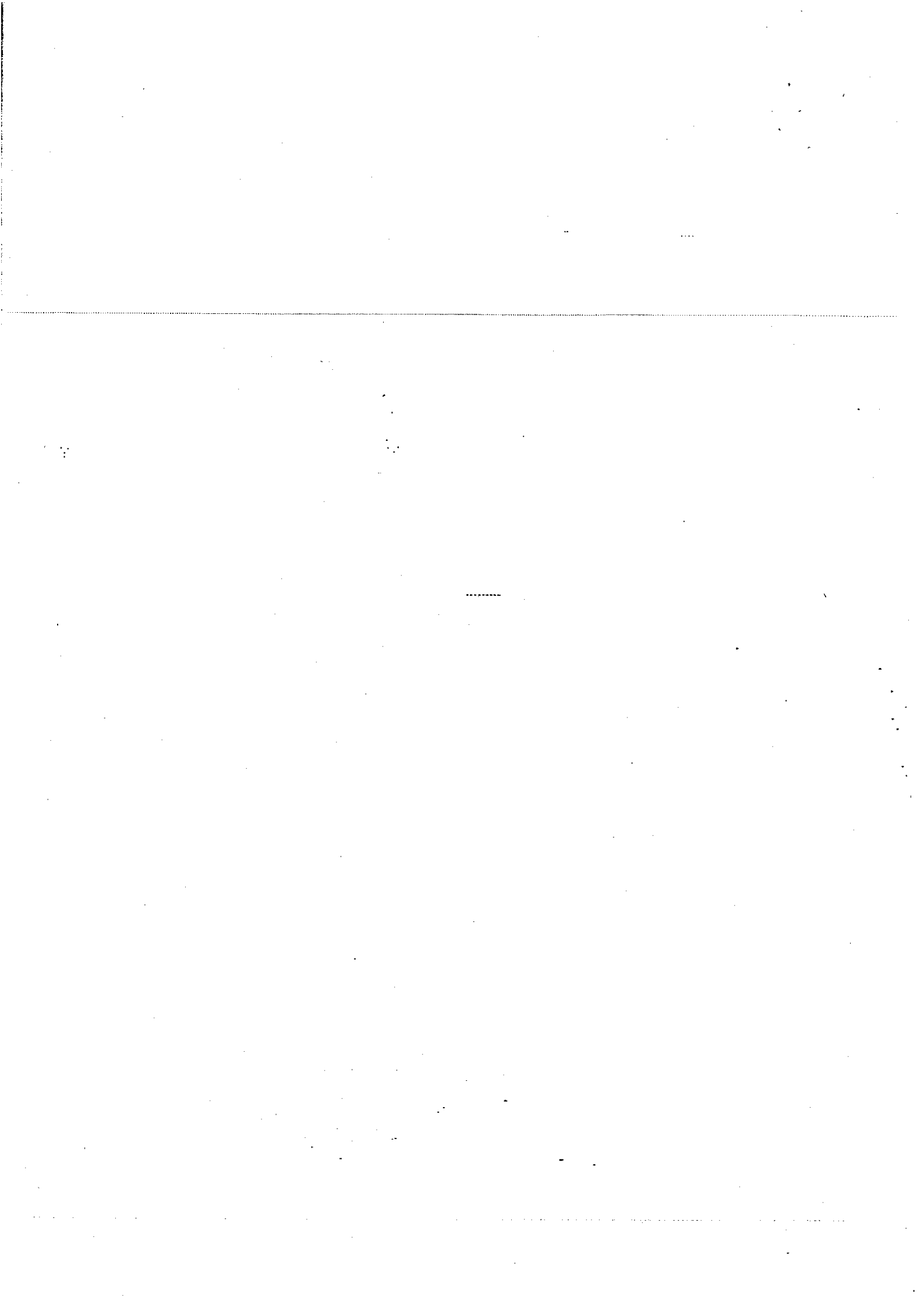

Part A

Detailed and Abstract Estimate

Name of work

Financial year

Head of Account = Mahatma Gandhi NREGS Karnataka

Work Code (As in nregsoft)

Sl no	Item as per SoR (prevailing nrega or line dept or As per approved Data Sheet)	Unit	Measurements				Rate (In RS)	Amount (in RS) (col 8 x col 9)	
			No	Length (in Mt)	Breadth (in Mt)	Depth (in Mt)			Quantity
1	2	3	4	5	6	7	8	9	10

Sign of Engineer

Sign of PDO/Secretary
and seal

Sign of President of GP and seal

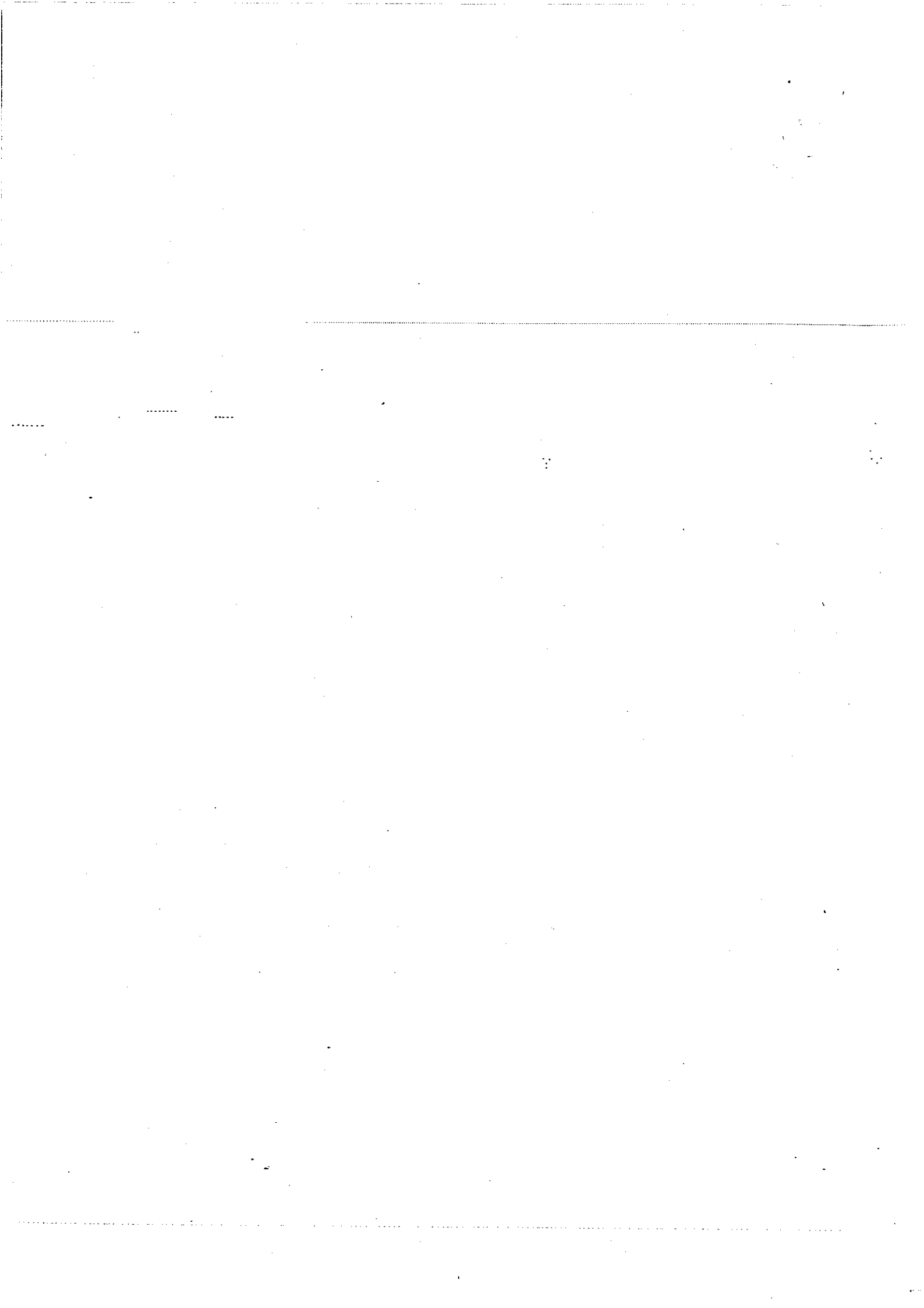

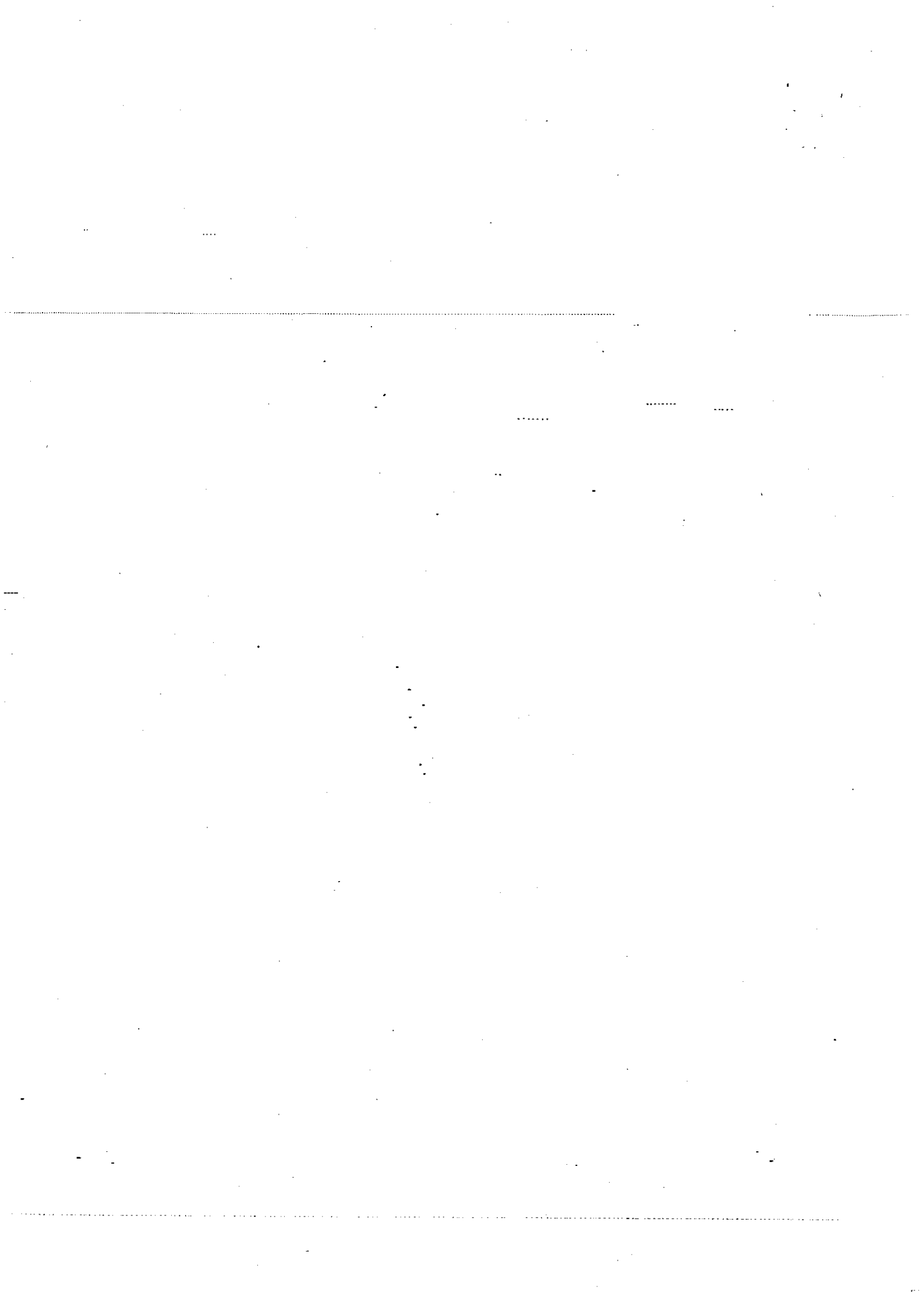

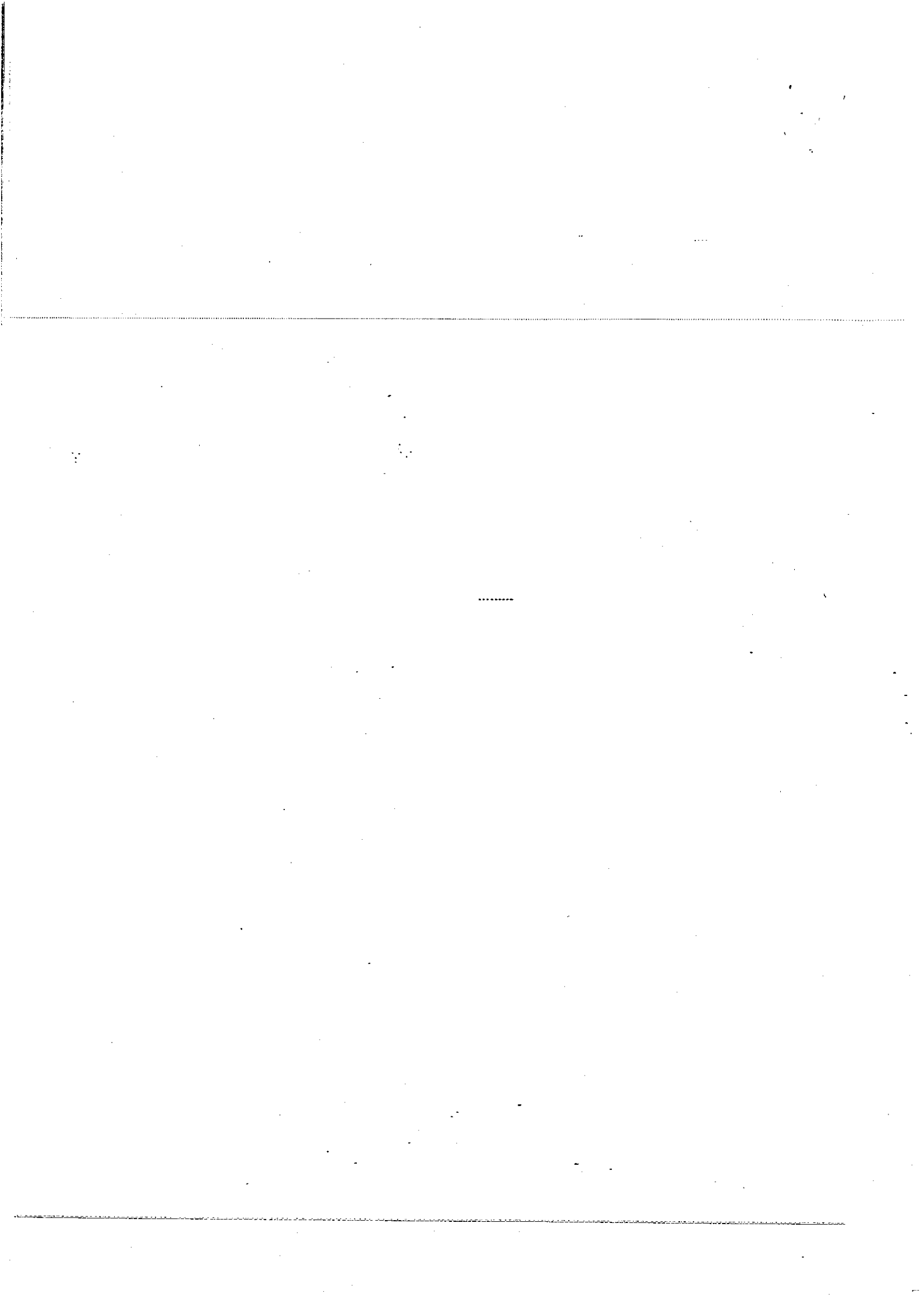

Drawing sheet/Sheets like plan elevation 3D views sketches

Name of work

Financial year

Work Code (As in nregasoft)

Sign of Engineer

Sign of PDO/Secretary and
seal

Sign of President of GP and seal

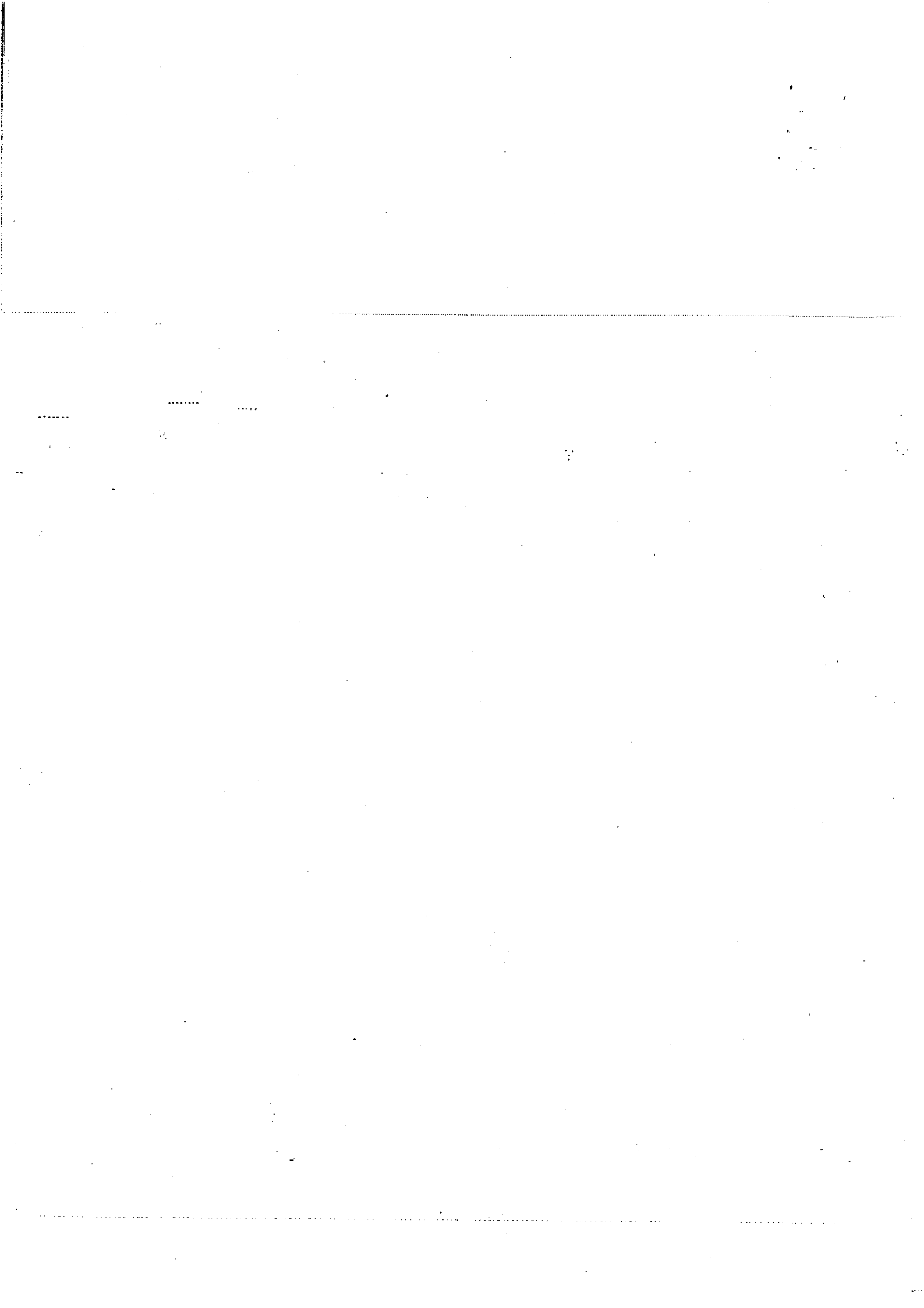



ಮುನೀಷ್ ಮೌದ್ದಿಲ್, ಫಾ.ಆ.ಸಿ.,
ಆಯುಕ್ತರು ಗ್ರಾಮೀಣಾಭಿವೃದ್ಧಿ
ಗ್ರಾಮೀಣಾಭಿವೃದ್ಧಿ ಮತ್ತು ಪಂಚಾಯತ್ ರಾಜ್
ಇಲಾಖೆ
ಕರ್ನಾಟಕ ಸರ್ಕಾರ



ಫೋನ್ : 080-22372738/22032238
ಫ್ಯಾಕ್ಸ್ : 080-22342163
ಮೊಬೈಲ್ : 9480866666
ಇ-ಮೇಲ್ : nregs-ka@nic.in

ಕರ್ನಾಟಕ ಸರ್ಕಾರದ ಸಚಿವಾಲಯ-2
3ನೇ ಗೇಟ್, 2ನೇ ಮಹಡಿ, ಕೊಲಡಿ ಸಂ.210
ಬಹುಮಹಡಿಗಳ ಕಟ್ಟಡ, ಬೆಂಗಳೂರು-560001, ಕರ್ನಾಟಕ.

ಅ.ಸ.ಪತ್ರ ಸಂಖ್ಯೆ. 2/ಬೆಂಗಳೂರು ಕ್ಯಾಂಪ್.

ದಿನಾಂಕ: 6-9-2014.

ಅನುಷ್ಠಾನ ಇಲಾಖೆಗಳ ಕಾಮಗಾರಿಗಳ ಪ್ರಾರಂಭ ಹಾಗೂ
ಅನುಮೋದನೆ

ಪ್ರಿಯ ಮುಖ್ಯ ಕಾರ್ಯನಿರ್ವಾಹಕ ಅಧಿಕಾರಿಯವರೇ,

ಅನುಷ್ಠಾನ ಇಲಾಖೆಗಳ ಮಹಾತ್ಮ ಗಾಂಧಿ ನರೇಗಾ ಯೋಜನೆಯ ಕಾಮಗಾರಿಗಳಿಗೆ ಪಂಚಾಯತ್ ರಾಜ್ ಸಂಸ್ಥೆಗಳು ಗ್ರಾಮ ಸಭೆಗಳ ಅನುಮೋದನೆಯನ್ನು ನೀಡುತ್ತಿಲ್ಲವೆಂಬ ಬಗ್ಗೆ ಅನುಷ್ಠಾನ ಇಲಾಖೆಗಳು ಪದೇ ಪದೇ ತಿಳಿಸುತ್ತಿವೆ. ಈ ಸಂಬಂಧದಲ್ಲಿ ಈ ಕೆಳಕಂಡಂತೆ ಕ್ರಮವಹಿಸಲು ಸೂಚಿಸಲಾಗಿದೆ.

1. ಪೂರ್ಣ ಕಾಮಗಾರಿಗಳ ಪಟ್ಟಿ ಹಾಗೂ ಫಲಾನುಭವಿಗಳ ಪಟ್ಟಿಯನ್ನು ಜಿಲ್ಲಾ ಮಟ್ಟದಲ್ಲಿ ಜಿಲ್ಲಾ ಪಂಚಾಯತ್‌ನ ಮುಖ್ಯ ಕಾರ್ಯನಿರ್ವಾಹಕ ಅಧಿಕಾರಿಗಳಿಗೆ ಸಲ್ಲಿಸಲು ಅನುಷ್ಠಾನ ಇಲಾಖೆಗಳಿಗೆ ತಿಳಿಸಲಾಗಿದೆ.
2. ಅನುಷ್ಠಾನ ಇಲಾಖೆಗಳ ಈ ಪಟ್ಟಿಯು ತಾಲ್ಲೂಕುವಾರು ಹಾಗೂ ಗ್ರಾಮ ಪಂಚಾಯತಿಯವರು ಇರತಕ್ಕದ್ದು. ಸದರಿ ಪಟ್ಟಿಗಳಿಗೆ ಎಂಜಿಎನ್‌ಆರ್‌ಇಜಿಎ ಮಾರ್ಗಸೂಚಿಗಳನುಸಾರ ಗ್ರಾಮ ಸಭೆಗಳ ಅನುಮೋದನೆ ಪಡೆಯುವ ಸಲುವಾಗಿ ಅವುಗಳನ್ನು ಮುಖ್ಯ ಕಾರ್ಯನಿರ್ವಾಹಕ ಅಧಿಕಾರಿಯವರು ಅಧಿಕೃತವಾಗಿ ತಾಲ್ಲೂಕು ಪಂಚಾಯತಿಯ ಕಾರ್ಯನಿರ್ವಾಹಕ ಅಧಿಕಾರಿಗಳಿಗೆ ನೀಡತಕ್ಕದ್ದು. (ಅನುಷ್ಠಾನ ಇಲಾಖೆಗಳೇ ಗ್ರಾಮ ಪಂಚಾಯತಿಗಳಿಗೆ ಹೋಗುವಂತೆ ಹೇಳಬಾರದು)
3. ಅನುಷ್ಠಾನ ಇಲಾಖೆಗಳ 2014-15ನೇ ಸಾಲಿನ ಕಾಮಗಾರಿಗಳಿಗೆ ಗ್ರಾಮ ಸಭೆಗಳ ಅನುಮೋದನೆ ಪಡೆಯುವ ಸಲುವಾಗಿ (ಈಗಾಗಲೇ ಅನುಮೋದನೆ ಪಡೆಯದಿದ್ದಲ್ಲಿ) ಸೆಪ್ಟೆಂಬರ್ 16 ರಿಂದ 23 ರ ಕಾಲಾವಧಿಯಲ್ಲಿ ವಿಶೇಷ ಗ್ರಾಮ ಸಭೆಗಳನ್ನು ನಡೆಸಲು ವ್ಯವಸ್ಥೆ ಮಾಡುವುದು. ಮುಖ್ಯ ಕಾರ್ಯನಿರ್ವಾಹಕ ಅಧಿಕಾರಿಯವರು ವಿಶೇಷ ಗ್ರಾಮ ಸಭೆಗಳನ್ನು ನಡೆಸುವ ಸಲುವಾಗಿ ಗ್ರಾಮ ಪಂಚಾಯತಿಯವರು ಕ್ಯಾಲೆಂಡರ್ ತಯಾರಿಸಿಕೊಳ್ಳಲು ತಾಲ್ಲೂಕು ಪಂಚಾಯತಿಯ ಕಾರ್ಯನಿರ್ವಾಹಕ ಅಧಿಕಾರಿಗಳಿಗೆ ಸೂಕ್ತ ಸೂಚನೆಗಳನ್ನು ಹೊರಡಿಸತಕ್ಕದ್ದು.
4. ಅನುಮೋದಿಸಲ್ಪಟ್ಟ ಕಾಮಗಾರಿಗಳ ಪಟ್ಟಿಯ (ಗ್ರಾಮ ಸಭೆಗಳ ಅನುಮೋದನೆ ನಂತರದಲ್ಲಿ) ಕಾಮಗಾರಿಗಳನ್ನು ಕಾಮಗಾರಿ ಗುಚ್ಚದಲ್ಲಿ ಹಾಗೂ 2014-15ನೇ ಸಾಲಿನ ಕ್ರಿಯಾ ಯೋಜನೆಯಲ್ಲಿ ಸೇರಿಸಿಕೊಳ್ಳುವುದು.
5. ಅನುಷ್ಠಾನ ಇಲಾಖೆಗಳಿಂದ ಕಾಮಗಾರಿ ಜಾಲನಾ ಆದೇಶ ಮತ್ತು ಇ-ಎನ್‌ಎಂಆರ್‌ಗಳನ್ನು ಹೊರಡಿಸುವ ಅಭಿಯಾನವನ್ನು ಅಕ್ಟೋಬರ್ ತಿಂಗಳಿನಲ್ಲಿ (ಸೆಪ್ಟೆಂಬರ್ ತಿಂಗಳ ಎನ್‌ಬಿಎ ಅಭಿಯಾನದಂತೆ) ಸಂಘಟಿಸುವುದು. ಮೇಲಿನ ಎಲ್ಲಾ ಕಾರ್ಯಕ್ರಮಗಳನ್ನು ಪೂರ್ಣಗೊಳಿಸಿ ಸಿದ್ಧತೆಯಲ್ಲಿರುವುದು.

ತಮ್ಮ ವಿಶ್ವಾಸಿ,

(ಮುನೀಷ್ ಮೌದ್ದಿಲ್)
29/9/14

ಗೆ:

ಎಲ್ಲಾ ಜಿಲ್ಲಾ ಪಂಚಾಯತ್ ಮುಖ್ಯ ಕಾರ್ಯನಿರ್ವಾಹಕ ಅಧಿಕಾರಿಯವರಿಗೆ -

ಪ್ರತಿ :

ಎಲ್ಲಾ ಅನುಷ್ಠಾನ ಇಲಾಖೆಗಳಿಗೆ ಮಾಹಿತಿಗಾಗಿ ಹಾಗೂ ಅನುಪಾಲನೆ ಕ್ರಮಕ್ಕಾಗಿ ಕಳುಹಿಸಿದೆ.



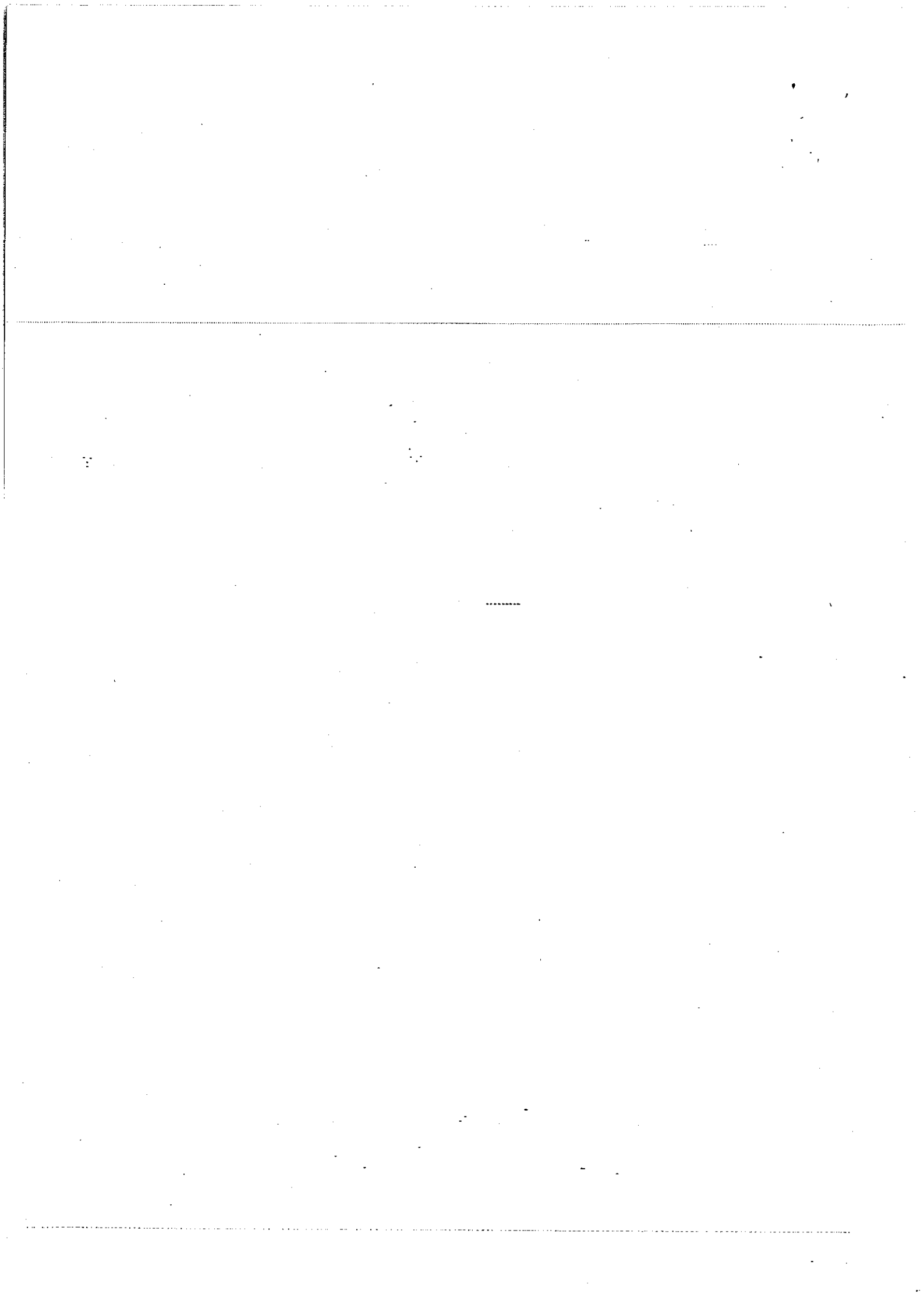

ಮಹಾತ್ಮ ಗಾಂಧಿ ರಾಷ್ಟ್ರೀಯ ಗ್ರಾಮೀಣ ಉದ್ಯೋಗ ಖಾತರಿ ಯೋಜನೆಯಡಿ
ಮಾನ್ಯ ಮುಖ್ಯ ಮಂತ್ರಿಗಳ 15 ಅಂಶಗಳ ಕಾರ್ಯಕ್ರಮ

ಜಿಲ್ಲೆ:

ಕ್ರ.ಸಂ.	ಕಾರ್ಯಕ್ರಮ	2013-14		2014-15			ಷರಾ	
		13-14 ನೇ ಸಾಲಿನಲ್ಲಿ ಪೂರ್ಣಗೊಂಡ ಕಾಮಗಾರಿಗಳ ಸಂಖ್ಯೆ	ಜೆಜ್ಜಿ	2014-15 ನೇ ಸಾಲಿಗೆ ನಿಗದಿಪಡಿಸಿದ ಗುರಿ	ಪ್ರಗತಿಯಲ್ಲಿರುವ ಕಾಮಗಾರಿಗಳು	ದಿನಾಂಕ: 31.08.2014 ರಂತೆ ಪೂರ್ಣಗೊಂಡಿರುವ ಕಾಮಗಾರಿಗಳ ಸಂಖ್ಯೆ		ದಿನಾಂಕ: 31.08.2014 ರಲ್ಲಿರುವಂತೆ ಜೆಜ್ಜಿ
1	2	3	4	5	6	7	8	9
1	ರೈತರ ಭೂ ಅಭಿವೃದ್ಧಿ							
2	ಕುರಿ / ದನದ ದೂಡಿ							
3	ರೈತರ ಕಣ							
4	ನಮ್ಮ ಹೂಲಿ ನಮ್ಮ ದಾರಿ							
5	ನಮ್ಮೂರ ಕೆರೆ							
6	ನಮ್ಮ ಹಳ್ಳಿ ನಮ್ಮ ನೀರು							
	ಅ) ಕುಡಿಯುವ ನೀರಿನ ಮರುಪೂರಣ ಘಟಕ							
	ಆ) ಬಹು ಕಮಾನು ಶಡ್ ಗೋಡೆ (Multi Arch Check Dam)							
7	ಘಟದ ಮೈಧಾನ							
8	ಸ್ಥಾನ ಅಭಿವೃದ್ಧಿ							
9	ಮನೆಗೊಂದು ಶೌಚಾಲಯ							
10	ರಾಜೀವ್ ಗಾಂಧಿ ಸೇವಾ ಕೇಂದ್ರ							

ಟಿಪ್ಪಣಿ:

- 1) 2013-14 ನೇ ಸಾಲಿನಲ್ಲಿ ಪ್ರಾರಂಭ ಮಾಡಿರುವ ಕಾಮಗಾರಿಗಳು 2014 ನೇ ಮಾರ್ಚ್ ಮಾಹೆಯ ಅಂತ್ಯಕ್ಕೆ ಪೂರ್ಣಗೊಂಡಿರುವುದಿಲ್ಲ. ಸದರಿ ಕಾಮಗಾರಿಗಳನ್ನು 2014-15 ನೇ ಸಾಲಿನ ಪ್ರಗತಿಗೆ ತೆಗೆದುಕೊಳ್ಳಬಹುದಾಗಿದೆ.
- 2) (ಅ) ಪ್ರತಿ ಗ್ರಾಮ ಪಂಚಾಯತಿಗೆ 2 ರಂತೆ ಆಟದ ಮೈಧಾನ, ನಮ್ಮೂರ ಕೆರೆ, ಕುಡಿಯುವ ನೀರಿನ ಮರುಪೂರಣ ಘಟಕಗಳು ಹಾಗೂ ರೈತರ ಕಣದ ಕಾಮಗಾರಿಗಳನ್ನು ಗುರಿಯಾಗಿ ನಿಗದಿಪಡಿಸಲಾಗಿದೆ.
(ಆ) ಪ್ರತಿ ಗ್ರಾಮ ಪಂಚಾಯತಿಗೆ 1 ರಂತೆ ಸ್ಥಾನ ಅಭಿವೃದ್ಧಿ ಮತ್ತು ರಾಜೀವ್ ಗಾಂಧಿ ಸೇವಾ ಕೇಂದ್ರ ಕಟ್ಟಡ ನಿರ್ಮಾಣ ತೆಗೆದುಕೊಳ್ಳಬಹುದು.
- 3) ಋನಗೊಂಡು ಶೌಚಾಲಯಕ್ಕೆ ನಿರ್ಮಲ ಭಾರತ ಅಭಿಯಾನ ಇವರು ನಿಗದಿಪಡಿಸಿರುವ ಗುರಿಯಂತೆ

ಸಹಿ/-
ಮುಖ್ಯ ಕಾರ್ಯನಿರ್ವಾಹಕ ಅಧಿಕಾರಿ
ಜಿಲ್ಲಾ ಪಂಚಾಯತಿ

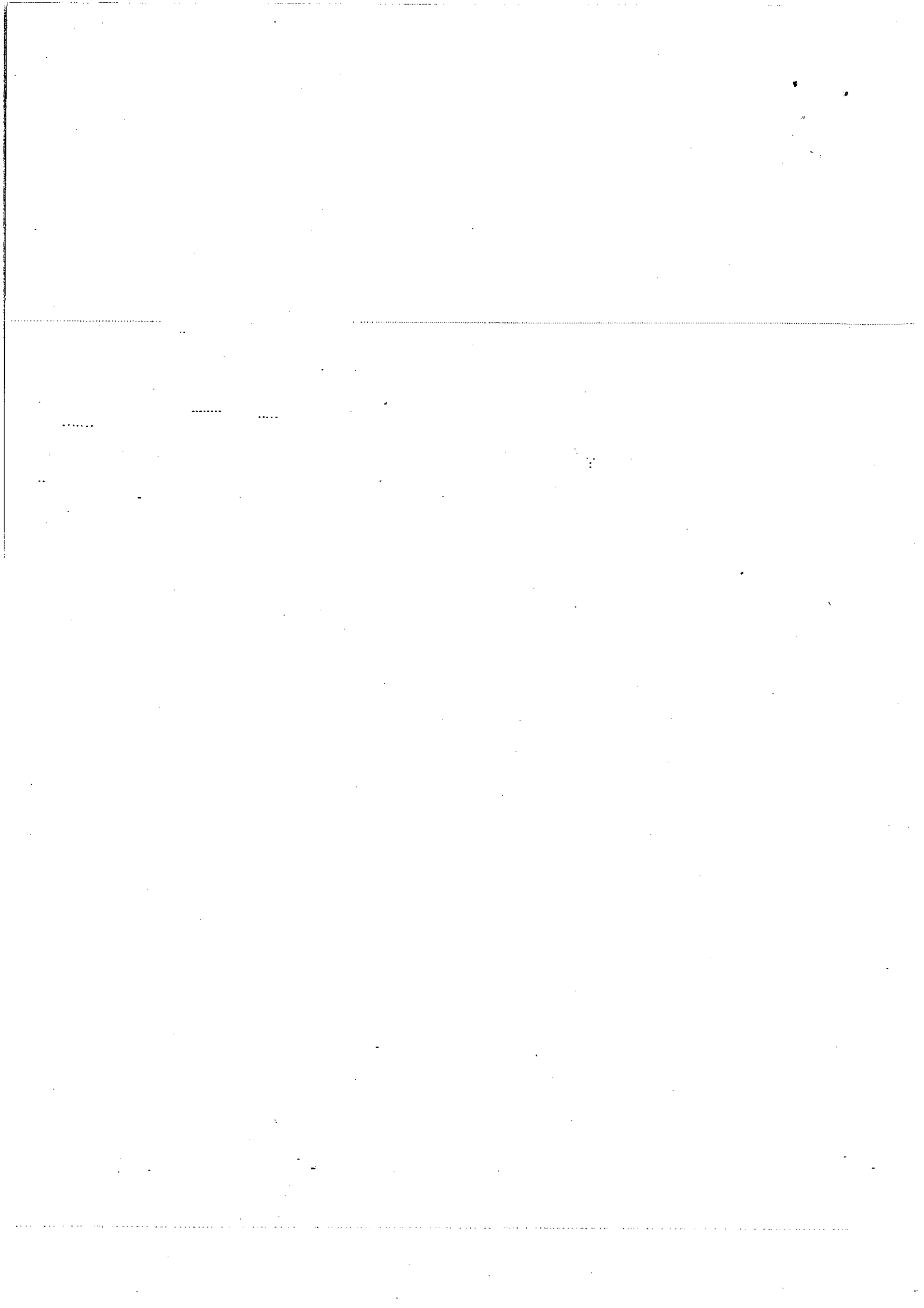

Co:- 38550

212/9/14



No. 11011/09/2014-RE-I (087000)
Government of India
Ministry of Rural Development
Department of Rural Development
(Mahatma Gandhi NREGA Division)

Krishi Bhavan, New Delhi
Dated: 25th August, 2014.

To
The Spl CSs/Pri Secretaries/Secretaries of Rural Development (In charge-
MGNREGS)

Subject: Clarification regarding use of machines in MGNREGS works

Sir/Madam,

As per Para 23 of Schedule-1, MGNREGA, "As far as practicable, works executed by the programme implementing agencies shall be performed by using manual labour and no labour displacing machines shall be used". This provision protects the basic objective of the Act i.e. provision of employment. However, there may be activities in executing works which cannot be carried out by manual labour, either due to the nature of the work or the timing for execution. Several State Governments have been requesting clarification in the matter so that the quality of execution of works should not suffer.

2. The matter has been considered in consultation with State Governments and it has been decided that where use of machine becomes essential for maintaining quality and durability of the works, machinery can be used subject to adopting the machine rate, as per the prevailing SOR of the departments in the area (and not unskilled manual wage rate) in the estimate. A suggestive list of such tasks and type of machines to be used is enclosed.

3. Apart from the above, works which have to be executed within a very short period, where speed of execution is most critical (like the works in a flood prone area), the decision to use machines can be taken by the State Government while ensuring that the job card holders are not deprived of their work.

4. Further, all MGNREGS works in which machinery has been used shall be put through a mandatory Social Audit conducted in accordance with the provisions of Audit of Scheme Rules 2011. Any cases of deviation shall be dealt with seriously.

Yours faithfully

(R. Subrahmanyam)
Joint Secretary to Govt

ENCLOSURE

S. NO.	NAME OF WORK AS PER PARA 4.(1) OF SCHEDULE-1, MGNREGA	NAME OF ACTIVITY	MACHINE WHICH CAN BE USED
1.	II. Category B: (i) Improving productivity of lands, dug wells	The excavation/ deepening of dug well	i) Pump set for dewatering, ii) Tractor mounted Compressor hammer for rocky strata iii) Lifting device/ chain pulley (motorised)
2.	IV. Category D: (ii) Road connectivity	i) Compaction of earthen embankment in 15 to 23 cm layers	i) Power roller ii) Trailer mounted water browser
		ii) Compaction of moorum/ gravel in 15 to 20 cm layers and gravel in layers at optimum moisture content	i) Static smooth wheeled roller of 8-20 ton weight ii) Trailer mounted water browser
		iii) Mixing of cement concrete	iii) Mechanical mixer
		iv) Compaction of cement concrete	iv) Mechanical vibrator
3.	IV. Category D: (v) Construction of buildings	i) Roof	i) If going for RCC slab for roof Mechanical mixer and Mechanical vibrator.
4.	IV. Category B: (vii) Production of building material	i) For compressing, Compressed Earthen blocks (CSEB)	i) Machine for CSEB, like Auram Press, Cinvaram, Terstara, Mardini etc.

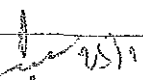
 (R. Subrahmanyam)
 Joint Secretary to Govt

— X —